





บันทึกปริมาณรถเข้า-ออก โรงไฟฟ้าพลังงานสะอาดคลองขลุง  
บริษัท ไบโอ เพาเวอร์ แพลนท์ จำกัด ประจำเดือน มีนาคม 2567

วัน/เดือน/ปี	กะ	ช่วงเวลา	จำนวนรถเข้า-ออก (คัน)					ลงชื่อ รปภ. ผู้บันทึก	หมายเหตุ
			พนักงาน- ผู้รับเหมา (คัน)	ผู้มาติดต่อ (คัน)	รถเชื้อเพลิง (คัน)	รวม (คัน)	รวมทั้งหมด (คัน)		
1 มี.ค.67	กลางวัน	06.00-18.00 น.	134	7	83	174	187	อภิสาด-อติพร	
	กลางคืน	18.00-06.00 น.	11	1	1	13		อริวัฒน์-พงศ์ชัย	
2 มี.ค.67	กลางวัน	06.00-18.00 น.	134	5	31	170	192	อภิสาด-อติพร	
	กลางคืน	18.00-06.00 น.	11	5	6	22		อริวัฒน์-พงศ์ชัย	
3 มี.ค.67	กลางวัน	06.00-18.00 น.	107	1	34	142	148	อภิสาด-อติพร	
	กลางคืน	18.00-06.00 น.	6	-	-	6		อริวัฒน์-พงศ์ชัย	
4 มี.ค.67	กลางวัน	06.00-18.00 น.	10	10	20	40	60	อริวัฒน์-พงศ์ชัย	
	กลางคืน	18.00-06.00 น.	10	10	-	20		อภิสาด-อติพร	
5 มี.ค.67	กลางวัน	06.00-18.00 น.	123	10	22	155	162	อริวัฒน์-พงศ์ชัย	
	กลางคืน	18.00-06.00 น.	7	-	0	7		อภิสาด-อติพร	
6 มี.ค.67	กลางวัน	06.00-18.00 น.	116	16	25	157	163	อริวัฒน์-พงศ์ชัย	
	กลางคืน	18.00-06.00 น.	6	-	0	6		อภิสาด-อติพร	
7 มี.ค.67	กลางวัน	06.00-18.00 น.	127	9	20	156	174	อริวัฒน์-พงศ์ชัย	
	กลางคืน	18.00-06.00 น.	13	17	4	18		อภิสาด-อติพร	
8 มี.ค.67	กลางวัน	06.00-18.00 น.	131	18	19	168	181	อริวัฒน์-พงศ์ชัย	
	กลางคืน	18.00-06.00 น.	13	-	0	13		อภิสาด-อติพร	
9 มี.ค.67	กลางวัน	06.00-18.00 น.	115	6	20	141	158	อริวัฒน์-พงศ์ชัย	
	กลางคืน	18.00-06.00 น.	13	-	4	17		อภิสาด-อติพร	





บันทึกปริมาณรถเข้า-ออก โรงไฟฟ้าพลังงานสะอาดคลองขลุง  
บริษัท ไบโอดี พาวเวอร์ แพลนท์ จำกัด ประจำเดือน มีนาคม 2567

วัน/เดือน/ปี	กะ	ช่วงเวลา	จำนวนรถเข้า-ออก (คัน)					ลงชื่อ รปภ. ผู้บันทึก	หมายเหตุ
			พนักงาน- ผู้รับเหมา (คัน)	ผู้มาติดต่อ (คัน)	รถเชื้อเพลิง (คัน)	รวม (คัน)	รวมทั้งหมด (คัน)		
10 มี.ค.67	กลางวัน	06.00-18.00 น.	69	3	25	102	117	อริวัฒน์-พงค์ชัย	
	กลางคืน	18.00-06.00 น.	15	-	-	15		อภิชาติ-อติพร	
11 มี.ค.67	กลางวัน	06.00-18.00 น.	147	10	19	183	198	อภิชาติ-อติพร	
	กลางคืน	18.00-06.00 น.	9	-	6	15		อริวัฒน์-พงค์ชัย	
12 มี.ค.67	กลางวัน	06.00-18.00 น.	160	11	20	191	207	อภิชาติ	
	กลางคืน	18.00-06.00 น.	12	-	4	16		อริวัฒน์-พงค์ชัย	
13 มี.ค.67	กลางวัน	06.00-18.00 น.	146	6	20	172	188	อภิชาติ-อติพร	
	กลางคืน	18.00-06.00 น.	13	-	3	16		อริวัฒน์-พงค์ชัย	
14 มี.ค.67	กลางวัน	06.00-18.00 น.	151	17	25	193	203	อภิชาติ-อติพร	
	กลางคืน	18.00-06.00 น.	9	-	1	10		อริวัฒน์-พงค์ชัย	
15 มี.ค.67	กลางวัน	06.00-18.00 น.	133	8	24	165	178	อภิชาติ-อติพร	
	กลางคืน	18.00-06.00 น.	11	-	2	13		อริวัฒน์-พงค์ชัย	
16 มี.ค.67	กลางวัน	06.00-18.00 น.	130	8	19	156	165	อภิชาติ-อติพร	
	กลางคืน	18.00-06.00 น.	8	-	1	9		อริวัฒน์-พงค์ชัย	
17 มี.ค.67	กลางวัน	06.00-18.00 น.	95	2	25	122	138	อภิชาติ-อติพร	
	กลางคืน	18.00-06.00 น.	12	-	4	16		อริวัฒน์-พงค์ชัย	
18 มี.ค.67	กลางวัน	06.00-18.00 น.	127	11	22	160	172	อริวัฒน์-พงค์ชัย	
	กลางคืน	18.00-06.00 น.	12	-	-	12		อภิชาติ-อติพร	





บันทึกปริมาณรถเข้า-ออก โรงไฟฟ้าพลังงานสะอาดคลองขลุง  
บริษัท ไบโอบีเพาเวอร์ แพลนท์ จำกัด ประจำเดือน มีนาคม 2567

วัน/เดือน/ปี	กะ	ช่วงเวลา	จำนวนรถเข้า-ออก (คัน)					ลงชื่อ รปภ. ผู้บันทึก	หมายเหตุ
			พนักงาน- ผู้รับเหมา (คัน)	ผู้มาติดต่อ (คัน)	รถเชื้อเพลิง (คัน)	รวม (คัน)	รวมทั้งหมด (คัน)		
19 มี.ค.67	กลางวัน	06.00-18.00 น.	91	13	25	129	142	สิริวัตร-พงษ์ชัย	
	กลางคืน	18.00-06.00 น.	12	1	-	13		อดิสร-อดิสร	
20 มี.ค.67	กลางวัน	06.00-18.00 น.	105	11	20	136	148	สิริวัตร-พงษ์ชัย	
	กลางคืน	18.00-06.00 น.	11	1	-	12		อดิสร-อดิสร	
21 มี.ค.67	กลางวัน	06.00-18.00 น.	125	15	20	160	173	สิริวัตร-พงษ์ชัย	
	กลางคืน	18.00-06.00 น.	13	-	-	13		อดิสร-อดิสร	
22 มี.ค.67	กลางวัน	06.00-18.00 น.	120	7	31	158	171	สิริวัตร-พงษ์ชัย	
	กลางคืน	18.00-06.00 น.	13	-	-	13		อดิสร-อดิสร	
23 มี.ค.67	กลางวัน	06.00-18.00 น.	111	5	25	141	151	สิริวัตร-พงษ์ชัย	
	กลางคืน	18.00-06.00 น.	10	-	-	10		อดิสร-อดิสร	
24 มี.ค.67	กลางวัน	06.00-18.00 น.	56	3	24	83	93	สิริวัตร-พงษ์ชัย	
	กลางคืน	18.00-06.00 น.	10	-	-	10		อดิสร-อดิสร	
25 มี.ค.67	กลางวัน	06.00-18.00 น.	124	5	23	152	170	อดิสร-อดิสร	
	กลางคืน	18.00-06.00 น.	12	1	5	18		สิริวัตร-พงษ์ชัย	
26 มี.ค.67	กลางวัน	06.00-18.00 น.	120	5	21	146	163	อดิสร-อดิสร	
	กลางคืน	18.00-06.00 น.	10	-	7	17		สิริวัตร-พงษ์ชัย	
27 มี.ค.67	กลางวัน	06.00-18.00 น.	125	3	30	158	178	อดิสร-อดิสร	
	กลางคืน	18.00-06.00 น.	13	1	6	20		สิริวัตร-พงษ์ชัย	





บันทึกปริมาณรถเข้า-ออก โรงไฟฟ้าพลังงานสะอาดคลองขลุง  
บริษัท ไบโอดี เพาเวอร์ แพลนท์ จำกัด ประจำเดือน มีนาคม 2567

วัน/เดือน/ปี	กะ	ช่วงเวลา	จำนวนรถเข้า-ออก (คัน)				รวมทั้งหมด (คัน)	ลงชื่อ รปภ. ผู้บันทึก	หมายเหตุ
			พนักงาน- ผู้รับเหมา (คัน)	ผู้มาติดต่อ (คัน)	รถเชื้อเพลิง (คัน)	รวม (คัน)			
28 มี.ค.67	กลางวัน	06.00-18.00 น.	109	3	43	155	169	อภิสาด-อดิสร	
	กลางคืน	18.00-06.00 น.	12	-	2	14		อิริวัฒน์-พงศ์ชัย	
29 มี.ค.67	กลางวัน	06.00-18.00 น.	106	9	40	155	167	อภิสาด-อดิสร	
	กลางคืน	18.00-06.00 น.	7	-	5	12		อิริวัฒน์-พงศ์ชัย	
30 มี.ค.67	กลางวัน	06.00-18.00 น.	98	5	25	132	143	อภิสาด-อดิสร	
	กลางคืน	18.00-06.00 น.	7	-	4	11		อิริวัฒน์-พงศ์ชัย	
31 มี.ค.67	กลางวัน	06.00-18.00 น.	64	1	27	92	101	อภิสาด-อดิสร	
	กลางคืน	18.00-06.00 น.	7	2	-	9		อิริวัฒน์-พงศ์ชัย	





บันทึกปริมาณรถเข้า-ออก โรงไฟฟ้าพลังงานสะอาดคลองขลุง  
บริษัท ไบโอบาเวอร์ แพลนท์ จำกัด ประจำเดือน กุมภาพันธ์ 2567

วัน/เดือน/ปี	กะ	ช่วงเวลา	จำนวนรถเข้า-ออก (คัน)					ลงชื่อ รปภ. ผู้บันทึก	หมายเหตุ
			พนักงาน- ผู้รับเหมา (คัน)	ผู้มาติดต่อ (คัน)	รถเชื้อเพลิง (คัน)	รวม (คัน)	รวมทั้งหมด (คัน)		
1 ก.พ.67	กลางวัน	06.00-18.00 น.	92	5	43	140	151	สมชาย - พงษ์ธำ	
	กลางคืน	18.00-06.00 น.	4	1	6	11		สันติ - อธิวัฒน์	
2 ก.พ.67	กลางวัน	06.00-18.00 น.	95	7	44	146	157	สมชาย - สมชาย	
	กลางคืน	18.00-06.00 น.	8	1	2	11		สันติ - อธิวัฒน์	
3 ก.พ.67	กลางวัน	06.00-18.00 น.	62	8	42	112	125	สมชาย - พงษ์ธำ	
	กลางคืน	18.00-06.00 น.	11	-	2	13		สันติ - อธิวัฒน์	
4 ก.พ.67	กลางวัน	06.00-18.00 น.	61	5	35	101	116	สมชาย - พงษ์ธำ	
	กลางคืน	18.00-06.00 น.	13	-	2	15		สันติ - อธิวัฒน์	
5 ก.พ.67	กลางวัน	06.00-18.00 น.	91	8	13	112	123	สันติ - อธิวัฒน์	
	กลางคืน	18.00-06.00 น.	5	1	5	11		สมชาย - พงษ์ธำ	
6 ก.พ.67	กลางวัน	06.00-18.00 น.	78	8	13	99	119	สมชาย - สันติ	
	กลางคืน	18.00-06.00 น.	13	-	7	20		สมชาย - พงษ์ธำ	
7 ก.พ.67	กลางวัน	06.00-18.00 น.	86	19	30	135	139	อธิวัฒน์ - พงษ์ธำ	
	กลางคืน	18.00-06.00 น.	2	1	1	4		สมชาย - สันติ	
8 ก.พ.67	กลางวัน	06.00-18.00 น.	66	14	25	105	120	อธิวัฒน์ - พงษ์ธำ	
	กลางคืน	18.00-06.00 น.	6	1	8	15		สมชาย - พงษ์ธำ	
9 ก.พ.67	กลางวัน	06.00-18.00 น.	99	10	23	132	151	อธิวัฒน์ - พงษ์ธำ	
	กลางคืน	18.00-06.00 น.	12	-	7	19		สมชาย - พงษ์ธำ	





บันทึกปริมาณรถเข้า-ออก โรงไฟฟ้าพลังงานสะอาดคลองขลุง  
บริษัท ไบโ อีเพาเวอร์ แพลนท์ จำกัด ประจำเดือน กุมภาพันธ์ 2567

วัน/เดือน/ปี	กะ	ช่วงเวลา	จำนวนรถเข้า-ออก (คัน)					ลงชื่อ รปภ. ผู้บันทึก	หมายเหตุ
			พนักงาน- ผู้รับเหมา (คัน)	ผู้มาติดต่อ (คัน)	รถเชื้อเพลิง (คัน)	รวม (คัน)	รวมทั้งหมด (คัน)		
10 ก.พ.67	กลางวัน	06.00-18.00 น.	98	9	42	149	162	อริวัฒน์ - พงศ์ชัย	
	กลางคืน	18.00-06.00 น.	11	-	2	13		สรัก - สมชาย	
11 ก.พ.67	กลางวัน	06.00-18.00 น.	54	2	38	94	103	อริวัฒน์ - พงศ์ชัย	
	กลางคืน	18.00-06.00 น.	8	-	1	9		สรัก - สมชาย	
12 ก.พ.67	กลางวัน	06.00-18.00 น.	70	3	31	104	109	สรัก - สมชาย	
	กลางคืน	18.00-06.00 น.	5	-	5	5		อริวัฒน์ - พงศ์ชัย	
13 ก.พ.67	กลางวัน	06.00-18.00 น.	82	6	35	123	139	สมชาย - อธิวัฒน์	
	กลางคืน	18.00-06.00 น.	10	-	6	16		อริวัฒน์ - พงศ์ชัย	
14 ก.พ.67	กลางวัน	06.00-18.00 น.	106	2	30	138	148	สรัก - สมชาย	
	กลางคืน	18.00-06.00 น.	9	-	1	10		อริวัฒน์ - พงศ์ชัย	
15 ก.พ.67	กลางวัน	06.00-18.00 น.	95	5	30	130	147	อริวัฒน์ - พงศ์ชัย	
	กลางคืน	18.00-06.00 น.	15	-	2	17		สรัก - สมชาย	
16 ก.พ.67	กลางวัน	06.00-18.00 น.	75	5	30	110	126	สรัก - สมชาย	
	กลางคืน	18.00-06.00 น.	15	-	1	16		อริวัฒน์ - พงศ์ชัย	
17 ก.พ.67	กลางวัน	06.00-18.00 น.	92	-	35	127	141	สรัก - สมชาย	
	กลางคืน	18.00-06.00 น.	9	-	5	14		อริวัฒน์ - พงศ์ชัย	
18 ก.พ.67	กลางวัน	06.00-18.00 น.	75	2	55	130	140	สรัก - สมชาย	
	กลางคืน	18.00-06.00 น.	7	-	3	10		อริวัฒน์ - พงศ์ชัย	





บันทึกปริมาณรถเข้า-ออก โรงไฟฟ้าพลังงานสะอาดคลองขลุง  
บริษัท ไบโอบีเพาเวอร์ แพลนท์ จำกัด ประจำเดือน กุมภาพันธ์ 2567

วัน/เดือน/ปี	กะ	ช่วงเวลา	จำนวนรถเข้า-ออก (คัน)					ลงชื่อ รปก. ผู้บันทึก	หมายเหตุ
			พนักงาน- ผู้รับเหมา (คัน)	ผู้มาติดต่อ (คัน)	รถเชื้อเพลิง (คัน)	รวม (คัน)	รวมทั้งหมด (คัน)		
19 ก.พ.67	กลางวัน	06.00-18.00 น.	52	10	25	87	100	พวงขง อธิพั	
	กลางคืน	18.00-06.00 น.	13	-	-	13		อิริวัณ	
20 ก.พ.67	กลางวัน	06.00-18.00 น.	81	9	27	118	132	พวงขง อธิพั	
	กลางคืน	18.00-06.00 น.	14	-	-	14		อิริวัณ	
21 ก.พ.67	กลางวัน	06.00-18.00 น.	112	4	25	139	152	อิริวัณ-อติพั	
	กลางคืน	18.00-06.00 น.	13	-	-	13		อิริวัณ	
22 ก.พ.67	กลางวัน	06.00-18.00 น.	129	8	30	167	187	พวงขง-อิริวัณ	
	กลางคืน	18.00-06.00 น.	18	-	2	20		อิริวัณ	
23 ก.พ.67	กลางวัน	06.00-18.00 น.	134	6	20	160	174	อิริวัณ-พวงขง	
	กลางคืน	18.00-06.00 น.	9	-	5	14		อิริวัณ	
24 ก.พ.67	กลางวัน	06.00-18.00 น.	108	5	7	120	133	อิริวัณ-อติพั	
	กลางคืน	18.00-06.00 น.	13	-	-	13		อิริวัณ	
25 ก.พ.67	กลางวัน	06.00-18.00 น.	73	3	25	101	117	อิริวัณ-อติพั	
	กลางคืน	18.00-06.00 น.	16	-	-	16		อิริวัณ	
26 ก.พ.67	กลางวัน	06.00-18.00 น.	107	9	20	136	151	อิริวัณ	
	กลางคืน	18.00-06.00 น.	11	-	4	15		พวงขง-อติพั	
27 ก.พ.67	กลางวัน	06.00-18.00 น.	94	8	30	132	145	อิริวัณ	
	กลางคืน	18.00-06.00 น.	11	-	2	13		พวงขง-อติพั	



บันทึกปริมาณรถเข้า-ออก โรงไฟฟ้าพลังงานสะอาดคลองขลุง  
บริษัท ไบโอบาเวอร์ แพลนท์ จำกัด ประจำเดือน กุมภาพันธ์ 2567

วัน/เดือน/ปี	กะ	ช่วงเวลา	จำนวนรถเข้า-ออก (คัน)					ลงชื่อ รปภ. ผู้บันทึก	หมายเหตุ
			พนักงาน- ผู้รับเหมา (คัน)	ผู้มาติดต่อ (คัน)	รถเชื้อเพลิง (คัน)	รวม (คัน)	รวมทั้งหมด (คัน)		
28 ก.พ.67	กลางวัน	06.00-18.00 น.	100	5	25	125	131	อริวัตร	
	กลางคืน	18.00-06.00 น.	1	-	5	6		อริวัตร - อริวัตร	
29 ก.พ.67	กลางวัน	06.00-18.00 น.	98	5	35	138	156	อริวัตร	
	กลางคืน	18.00-06.00 น.	12	3	3	18		อริวัตร - พงศ์ชัย	





บริษัท ไบโอ เพาเวอร์ แพลนท์ จำกัด  
BIO POWER PLANT COMPANY LIMITED

BPP-KK-CSR-001-2567

26 มกราคม 2567

แขวงทางหลวงกำแพงเพชร  
รับเลขที่... 241  
ลงวันที่... ๓๐ ม.ค. ๒๕๖๗  
เวลา... ๑๑.๑๙ น.

เรื่อง ขออนุญาตขุดบ่อน้ำดื่มในเขตทางหลวง

เรียน ผู้อำนวยการแขวงทางหลวงกำแพงเพชร

- สิ่งที่ส่งมาด้วย
- |   |       |
|---|-------|
| 1. คำขออนุญาตตามมาตรา 47 พรบ.ทางหลวง พ.ศ. 2535                            | 6 ชุด |
| 2. แผนที่สังเขปแสดงเส้นทางและที่ตั้งสถานที่ขออนุญาต                       | 6 ชุด |
| 3. รูปตัดทางหลวง  | 6 ชุด |
| 4. หนังสือมอบอำนาจ สำเนาบัตรประจำตัวประชาชนและสำเนาทะเบียนผู้มีอำนาจลงนาม | 6 ชุด |
| 5. ภาพถ่ายบริเวณที่ขออนุญาต   | 6 ชุด |
| 6. มาตรการป้องกันและแก้ไขผลกระทบสิ่งแวดล้อมของโครงการ                     | 6 ชุด |

ด้วยบริษัท ไบโอ เพาเวอร์ แพลนท์ จำกัด (บริษัทฯ) ผู้ดำเนินโครงการโรงไฟฟ้าพลังงานสะอาดคลองขลุง โดยใช้ชีวมวลเป็นเชื้อเพลิง กำลังการผลิตติดตั้ง 15 เมกะวัตต์ ที่ตั้งเลขที่ 165 หมู่ที่ 11 ตำบลคลองขลุง อำเภอกลองขลุง จังหวัดกำแพงเพชร ปัจจุบันอยู่ในระยะก่อสร้าง ต้องยึดถือปฏิบัติอย่างเคร่งครัดตามมาตรการป้องกันและแก้ไขผลกระทบสิ่งแวดล้อม และมาตรการติดตามตรวจสอบผลกระทบสิ่งแวดล้อม ในรายงานการประเมินผลกระทบสิ่งแวดล้อม (Environmental Impact Assessment : EIA) โดยต้องติดป้ายสัญญาณเตือนบริเวณหน้าโครงการบนทางหลวงแผ่นดินหมายเลข 1 จัดทำและแสดงป้ายสัญลักษณ์เห็นเด่นชัดทั้งกลางวันและกลางคืน เพื่อแสดงให้ผู้ใช้ยานพาหนะทราบระยะทางก่อนถึงโรงงานไม่น้อยกว่า 1 กิโลเมตร และในช่วงระยะ 1 กิโลเมตรดังกล่าว แสดงสัญลักษณ์บอกทุกๆ 500 เมตร ทั้งสองฝั่งทางด้วย

ในการนี้ บริษัทฯ จึงขออนุญาตขุดบ่อน้ำดื่มในเขตทางหลวงหมายเลข 1 ตอน โนนปอแดง-ปากดง จำนวน 5 บ่อ ได้แก่ กม.420 (ด้านซ้ายทาง) กม.421 (ด้านซ้ายทางและขวาทาง) และ กม.420+500 (ด้านซ้ายทางและขวาทาง) ทั้งนี้ บริษัทฯ จะดำเนินการจัดหาวัสดุมาดำเนินการผลิตและติดตั้งเองทั้งสิ้น

จึงเรียนมาเพื่อทราบและโปรดพิจารณาอนุญาต

ขอแสดงความนับถือ

กิตติ์ ธิษาน

(นางสาวทัศนีย์ ฝักวาจา)

ผู้รับมอบอำนาจ

แผนกชุมชนสัมพันธ์

โทร. 08 4439 5397

E-mail : tussanee\_f@ace-energy.co.th

Line : @245ssrry

165 หมู่ 11 ตำบลคลองขลุง อำเภอกลองขลุง จังหวัดกำแพงเพชร

165 MOO.11, KLONGLUNG, KLONGLUNG, KAMPHAEGPHET 62120

WWW.ACE-ENERGY.CO.TH

## หนังสือขออนุญาต

0

ตามความในมาตรา ๔๗ แห่งพระราชบัญญัติทางหลวง พ.ศ. ๒๕๓๕ ซึ่งแก้ไขเพิ่มเติม

โดยพระราชบัญญัติทางหลวง (ฉบับที่ ๒) พ.ศ. ๒๕๔๘

คำขออนุญาตดำเนินการใด ๆ ในเขตทางหลวง

เขียนที่..... โรงไฟฟ้าพลังงานสะอาดคลองขลุง.....

วันที่..... 26 ..... เดือน..... มกราคม..... พ.ศ. 2567

เรื่อง ขออนุญาต..... ติดตั้งป้ายในเขตทางหลวง.....

เรียน ผู้อำนวยการสำนักงานทางหลวงที่ ๔ ผ่าน ผู้อำนวยการแขวงทางหลวงกำแพงเพชร

บริษัท ไบโอ เพาเวอร์ แพลนท์ จำกัด โดย นางสาวทัศนีย์ ฝักวาจา ผู้รับมอบอำนาจ

ข้าพเจ้า (นาย/นาง/นางสาว).....

นามสกุล.....

อายุ..... ปี อยู่บ้านเลขที่..... 165 ..... หมู่ที่..... 11 ..... ตำบล/แขวง..... คลองขลุง.....

อำเภอ/เขต..... คลองขลุง..... จังหวัด..... กำแพงเพชร..... โทรศัพท์หมายเลข..... 0844395397

โทรสารหมายเลข..... ขออนุญาต..... ติดตั้งป้ายในเขตทางหลวง.....

ในเขตทางหลวง (หมายเลข ตอน ระหว่าง กม.)..... กม.420 (ด้านซ้ายทาง) กม.421 (ด้านซ้ายทางและขวาทาง)

และ กม.420+500 (ด้านซ้ายทางและขวาทาง)

ตามแบบและรายละเอียดที่เสนอมาเพื่อพิจารณาพร้อมนี้ รวม 6 ชุด โดยข้าพเจ้าขอให้คำรับรองว่าจะปฏิบัติตามเงื่อนไข  
มาตรการใด ๆ ที่กรมทางหลวงกำหนดโดยปราศจากข้อสงวนสิทธิ์ใด ๆ ทั้งสิ้นและให้ถือว่าคำรับรองดังต่อไปนี้เป็นส่วน  
หนึ่งของการยื่นขอในการอนุญาตด้วย

๑. ข้าพเจ้าจะทำการก่อสร้างตามแบบและรายละเอียด.....

๒. ข้าพเจ้าจะหาวัสดุมาดำเนินการก่อสร้างเองตามแบบและรายละเอียดที่กรมทางหลวงอนุญาต จะไม่ใช้  
วัสดุในเขตทางหลวง

๓. แบบมาตรฐานของกรมทางหลวงก็ดี แบบและรายละเอียดอื่นใดที่กรมทางหลวงได้วางไว้เป็นพิเศษ  
หรือได้รับอนุญาตเฉพาะรายเพื่อทำการนี้ก็ดี ข้าพเจ้าจะไม่แก้ไขเพิ่มเติม หรือเปลี่ยนแปลงก่อนที่มีการตกลงยินยอม จาก  
กรมทางหลวงเป็นลายลักษณ์อักษร

2/ 4. ข้าพเจ้ายินยอมให้กรมทางหลวง.....



๔. ข้าพเจ้ายินยอมให้กรมทางหลวงมีสิทธิจะออกแบบเปลี่ยนแปลงแก้ไขเพิ่มเติมสิ่งก่อสร้างของข้าพเจ้าให้เหมาะสมกับสภาพความเปลี่ยนแปลงของทางหลวง หรือเพื่อความปลอดภัยแก่ทางหลวง หรือเพื่อบำรุงทางหลวงประการใดก็ได้ และในกรณีที่มีการให้แก้ไขนี้ เป็นหน้าที่ของข้าพเจ้าที่จะต้องปฏิบัติตามโดยออกค่าใช้จ่ายเองทั้งสิ้น

๕. เมื่อข้าพเจ้าได้รับแจ้งเป็นหนังสือจากผู้อำนวยการทางหลวง หรือผู้ซึ่งได้รับมอบหมายให้รื้อย้ายสิ่งปลูกสร้างใด ๆ ออกไปให้พ้นเขตก่อสร้างทางหลวงภายในเวลาที่กำหนด ข้าพเจ้าจะทำการรื้อย้ายทันทีและให้แล้วเสร็จภายในกำหนดเวลาที่ได้รับแจ้ง โดยข้าพเจ้าจะเป็นผู้จัดสถานที่และเสียค่าใช้จ่ายเองทั้งสิ้น ถ้าหากข้าพเจ้ารื้อย้ายไม่ทันกำหนดเวลาและเกิดความเสียหายขึ้นแก่กรมทางหลวง ไม่ว่ากรณีใด ๆ ก็ตาม ข้าพเจ้ายินยอมชดเชยค่าเสียหายให้แก่กรมทางหลวงทั้งสิ้น

๖. ในกรณีที่มีการก่อสร้างหรือดำเนินการตามที่ได้รับอนุญาตต้องกระทำการทางหลวง หรือขุดทางหลวง ข้าพเจ้าจะจัดหาและติดตั้งป้ายจราจร ตลอดจนเครื่องหมายควบคุมการจราจรตามแบบมาตรฐานของกรมทางหลวง ตามที่กรมทางหลวงกำหนด

๗. ในกรณีที่มีการก่อสร้างตามคำขอนี้จำเป็นต้องตัดหรือลดรอนกิ่งไม้ในเขตทางหลวง ข้าพเจ้าจะต้องได้รับอนุญาตจากกรมทางหลวงก่อน และกรมทางหลวงมีสิทธิที่จะกำหนดเงื่อนไขประการใดก็ได้

๘. ข้าพเจ้ายินยอมปฏิบัติตามเงื่อนไขของการขออนุญาต และระเบียบของทางราชการที่เกี่ยวข้องกับการขออนุญาตทุกประการ

๙. ถ้าข้าพเจ้ากระทำผิดเงื่อนไขข้อใดข้อหนึ่ง ผู้อำนวยการทางหลวงจะยกเลิกเพิกถอนการอนุญาตนี้ก็ได้ โดยข้าพเจ้าจะไม่เรียกร้องค่าเสียหายใด ๆ ทั้งสิ้น

ข้าพเจ้าขอให้คำมั่นว่าจะชำระค่าใช้จ่ายเขตทางหลวงตามอัตราที่กำหนดในกฎกระทรวงออกตามความในมาตรา ๔๗ วรรคสอง แห่งพ.ร.บ. ทางหลวง พ.ศ.๒๕๓๕ ซึ่งแก้ไขเพิ่มเติม โดย พ.ร.บ.ทางหลวง(ฉบับที่ ๒) พ.ศ. ๒๕๔๕ ให้กับกรมทางหลวงภายใน ๓๐ วัน นับแต่ได้รับหนังสือแจ้งจากกรมทางหลวง

(ลงชื่อ)..... กิตติ คุ้ม .....ผู้ขออนุญาต  
(..... นางสาวทัศนีย์ อุทอน .....)

# แบบแปลนที่แสดงเส้นทางหลวงและที่ตั้งสถานที่ขออนุญาต

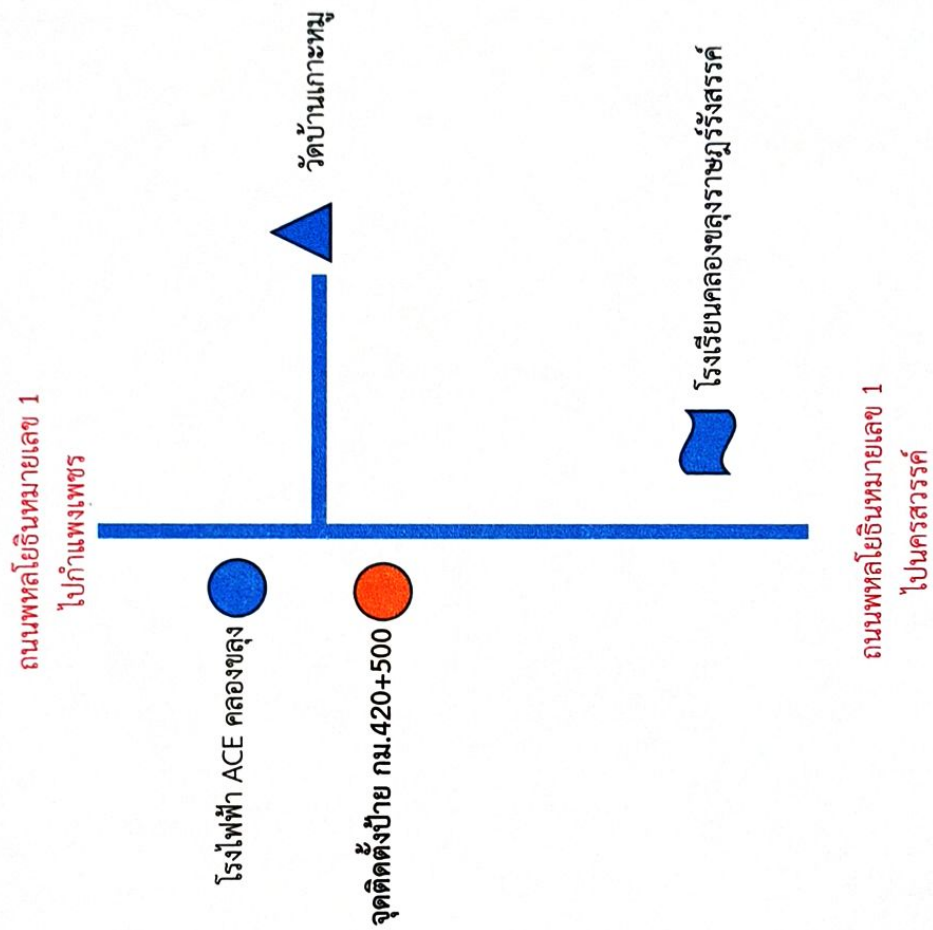



รูปตัดสายทางในแนวตั้งควบคุมของแนวทางหลวงกำแพงเพชร

สำนักงานทางหลวงที่ 4 (ตาก) กรมทางหลวง

ทางหลวงหมายเลข 1 ตอนควบคุม 0901 ตอน โยนบ่อแดง - ปากตอง

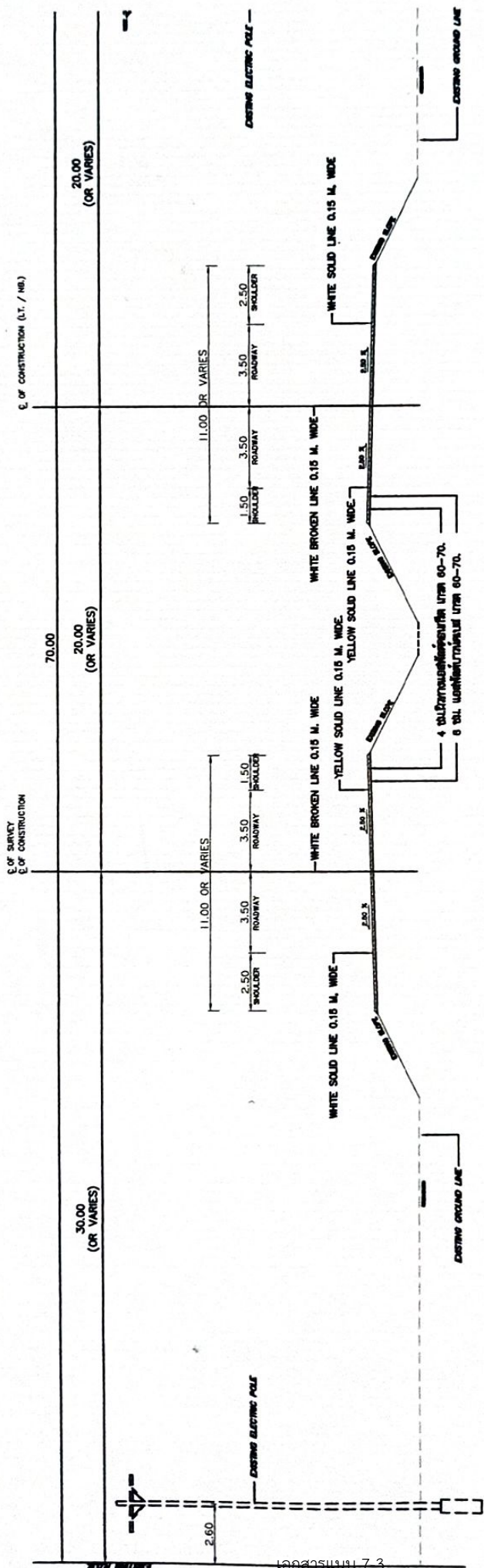

TYPICAL CROSS SECTION  
 RM. 420+000 - RM. 421+000 (โดยประมาณ)

- รายการ
1. ....
  2. ....
  3. ....

แบบป้าย กม.420

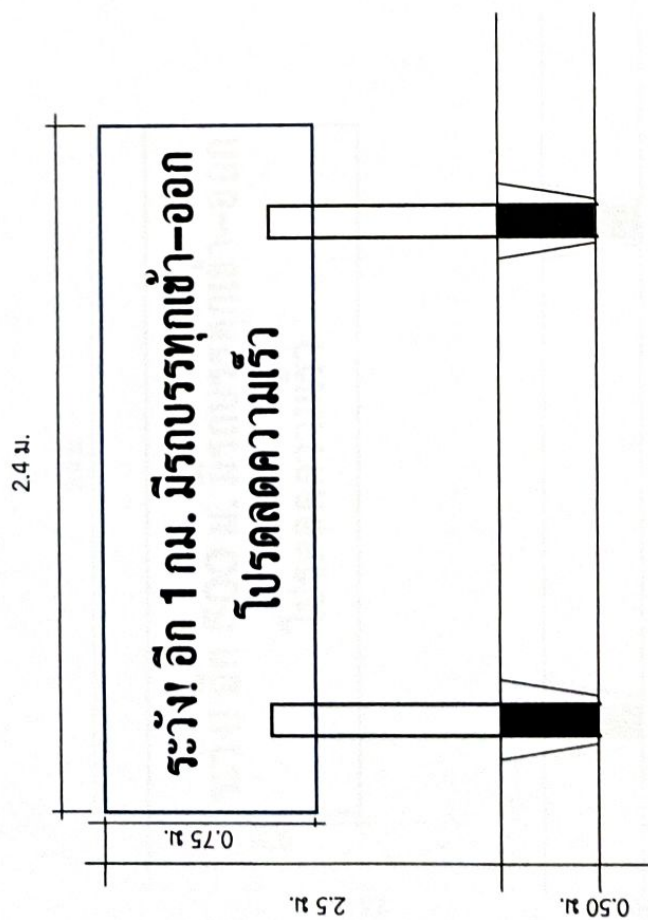

ติดตั้งที่ กม.420+000 ด้านซ้ายทาง

ชนิดวัสดุ

- เสาเหล็กกล่อง 3\*3 นิ้ว
- ป้ายแผ่นสังกะสีหนา 0.7 มิลลิเมตร ติดสติ๊กเกอร์สะท้อนแสงสีขาว ชนิดเอ็นจีเนีย ตัวอักษรสีดำ

สวป สวท



แบบป้าย กม.420+500

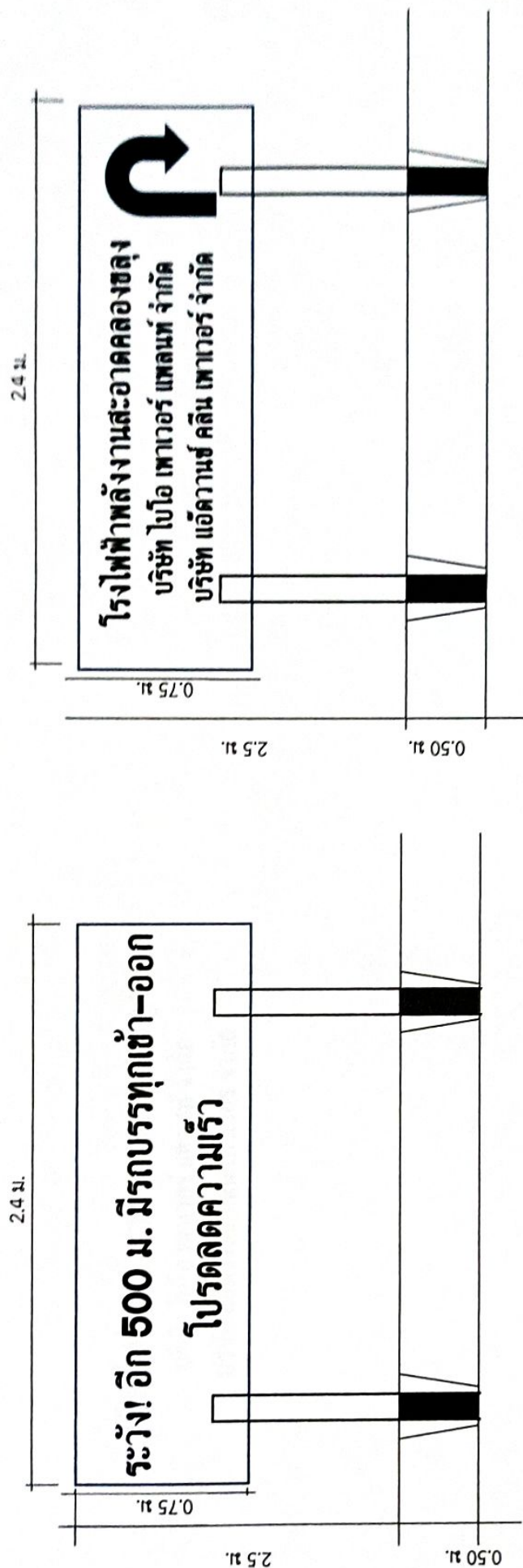

ติดตั้งที่ กม.420+500 ด้านซ้ายทาง

ติดตั้งที่ กม.420+500 ด้านขวาทาง

ชนิดวัสดุ

- เสาเหล็กกล่อง 3\*3 นิ้ว
- ป้ายแผ่นสังกะสีหนา 0.7 มิลลิเมตร ติดสติ๊กเกอร์สะท้อนแสงสีขาว ชนิดเอ็นจีเนีย ดัวอักษีสีดำ

รูปอื่น

แบบป้าย กม.421+000

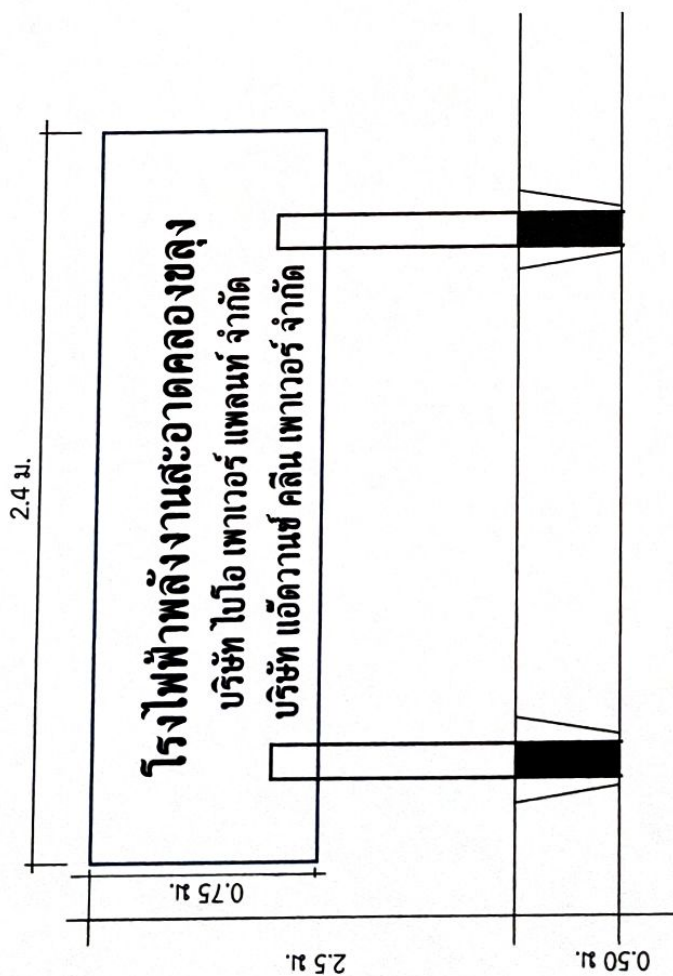

ติดตั้งที่ กม.421+000 ด้านซ้ายทาง

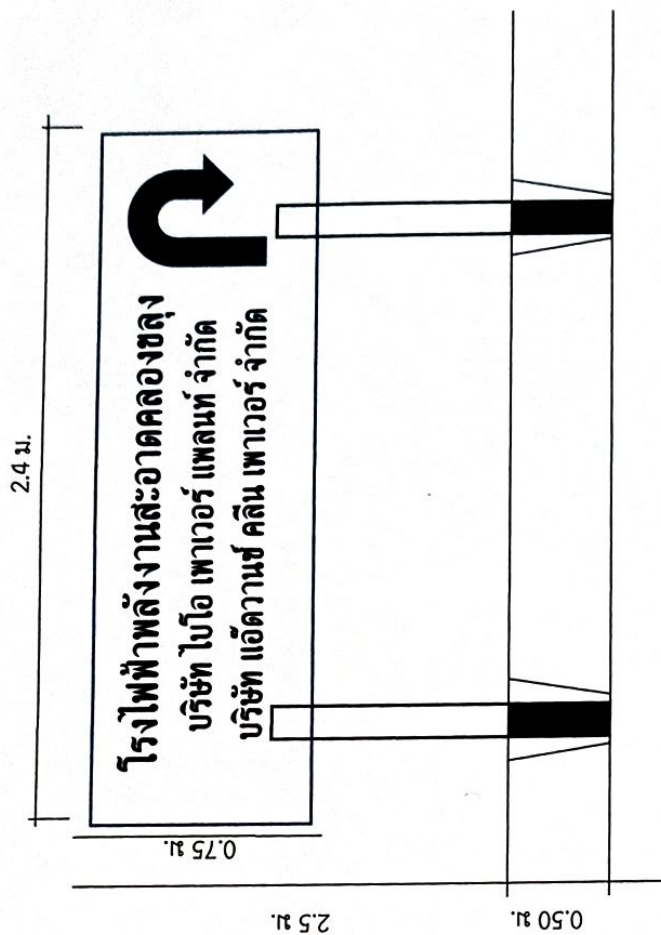

ติดตั้งที่ กม.421+000 ด้านขวาทาง

ชนิดวัสดุ

- เสาเหล็กกล่อง 3\*3 นิ้ว
- ป้ายแผ่นสังกะสีหนา 0.7 มิลลิเมตร ติดสติกเกอร์สะท้อนแสงสีขาว ชนิดเอ็นจีเนีย ตัวอักษรสีดำ

ทิว 31/1/25





## หนังสือมอบอำนาจ

ทำที่ บริษัท ไบโอ เพาเวอร์ แพลนท์ จำกัด

สำนักงานใหญ่ตั้งอยู่เลขที่ 140/6 อาคารไอทีเอฟ ทาวเวอร์  
ชั้นที่ 7 ถนนสีลม แขวงสุริยวงศ์ เขตบางรัก กรุงเทพมหานคร

วันที่ 15 เดือนธันวาคม พ.ศ.2566

โดยหนังสือฉบับนี้ ข้าพเจ้า บริษัท ไบโอ เพาเวอร์ แพลนท์ จำกัด สำนักงานใหญ่ตั้งอยู่เลขที่ 140/6 อาคารไอทีเอฟ ทาวเวอร์ ชั้นที่ 7 ถนนสีลม แขวงสุริยวงศ์ เขตบางรัก กรุงเทพมหานคร โดย นายธนวิจิตร อังคพิพัฒนชัย และนางสาวพิมพ์พิศา สว่างอารมณ์ กรรมการผู้มีอำนาจกระทำการแทนบริษัทฯ ขอมอบอำนาจให้ นางสาวทัศนี ฝักวาจา ผู้ถือบัตรประจำตัวประชาชนเลขที่ 1 5601 00176 08 2 อยู่บ้านเลขที่ 260 หมู่ที่ 3 ตำบลศรีถ้อย อำเภอแม่ใจ จังหวัดพะเยา เป็นผู้รับมอบอำนาจของข้าพเจ้า และมีอำนาจในการกระทำการแทนข้าพเจ้าในการต่างๆ ดังนี้

ข้อ 1. ติดต่อประสานงาน จัดทำหนังสือ ลงชื่อ และยื่นหนังสือหรือยื่นคำขออนุญาตติดตั้งป้ายในเขตทางหลวง ต่อแขวงทางหลวงกำแพงเพชร กรมทางหลวง และ/หรือหน่วยงานอื่นๆ ที่เกี่ยวข้อง

ข้อ 2. ติดต่อประสานงานกับหน่วยงานราชการ องค์กรปกครองส่วนท้องถิ่น และเอกชนทั้งบุคคลธรรมดาและนิติบุคคลต่างๆ รวมทั้งลงนาม และยื่นหนังสือต่างๆ ที่เกี่ยวกับการติดต่อประสานงานดังกล่าว ชี้แจง ให้ถ้อยคำและ/หรือ อุทธรณ์โต้แย้งคัดค้านด้วยวาจาและ/หรือเป็นหนังสือเกี่ยวกับกฎ คำสั่งทางปกครอง คำวินิจฉัย และประกาศต่างๆ รวมทั้งลงชื่อและ/หรือยื่นคำชี้แจงและอุทธรณ์โต้แย้งคัดค้านดังกล่าว

ข้อ 3. แจ้งความเป็นหลักฐาน และ/หรือแจ้งความดำเนินคดีอาญา บุคคลและ/หรือนิติบุคคลที่กระทำความผิดอาญาต่อข้าพเจ้าในทุกข้อหาและทุกฐานความผิด ต่อพนักงานสอบสวนที่มีอำนาจทั่วราชอาณาจักร

ข้อ 4. ชำระค่าธรรมเนียม ลงลายมือชื่อแก้ไขตกเติมสรรพเอกสาร รับรองเอกสาร ยื่น และรับเอกสารต่างๆ คัดถ่ายเอกสาร วางหลักประกันสัญญา รับคืนหลักประกันสัญญา ชี้แจงให้ถ้อยคำด้วยวาจาและเป็นลายลักษณ์อักษร ตลอดจนให้ มีอำนาจดำเนินการต่างๆ ที่เกี่ยวข้องกับการที่ได้รับมอบอำนาจได้จนเสร็จการ

การใดๆ ที่ผู้รับมอบอำนาจได้กระทำการไปภายในขอบเขตของหนังสือมอบอำนาจฉบับนี้ ข้าพเจ้าขอถือเสมือนหนึ่งว่าข้าพเจ้าเป็นผู้กระทำการนั้นๆ ด้วยตนเองทุกประการ เพื่อเป็นหลักฐานจึงได้ลงลายมือชื่อและประทับตราสำคัญต่อหน้าพยาน

ผู้มอบอำนาจ : บริษัท ไบโอ เพาเวอร์ แพลนท์ จำกัด



ลงชื่อ

กรรมการ

ลงชื่อ

กรรมการ

( นายธนวิจิตร อังคพิพัฒนชัย )

( นางสาวพิมพ์พิศา สว่างอารมณ์ )

ลงชื่อ

( นางสาวทัศนี ฝักวาจา )

ผู้รับมอบอำนาจ

ลงชื่อ

( นางสาวสุกัญญา วุฒิพันธุ์ )

พยาน

ลงชื่อ

พยาน

( นางสาวรณัญการ์ ดีเขว้า )



ที่ 10041220039719



สำนักงานทะเบียนหุ้นส่วนบริษัทกลาง  
กรมพัฒนาธุรกิจการค้า กระทรวงพาณิชย์

## หนังสือรับรอง

ขอรับรองว่าบริษัทนี้ ได้จดทะเบียนเป็นนิติบุคคล ตามประมวลกฎหมายแพ่งและพาณิชย์  
เมื่อวันที่ 3 กรกฎาคม 2549 ทะเบียนนิติบุคคลเลขที่ 0245549000782

ปรากฏข้อความในรายการตามเอกสารทะเบียนนิติบุคคล ณ วันออกหนังสือนี้ ดังนี้

1. ชื่อบริษัท บริษัท ไบโอ เพาเวอร์ แพลนท์ จำกัด
2. กรรมการของบริษัทมี 6 คน ตามรายชื่อต่อไปนี้
  1. นายธนวิจิตร อังคพิพัฒน์ชัย
  2. นางสาวจิรฐา ทรงเมตตา
  3. นายธีรภูมิ ทรงเมตตา
  4. นางสาวพิมพ์พิศา สว่างอารมณ์
  5. นายพรเมตต์ ทรงเมตตา
  6. นายธนะชัย บัณทิตวรางกูร

3. จำนวนหรือชื่อกรรมการซึ่งลงชื่อผูกพันบริษัทได้คือ นางสาวจิรฐา ทรงเมตตา

ลงลายมือชื่อและประทับตราสำคัญของบริษัท หรือกรรมการอื่นสองคน

ลงลายมือชื่อร่วมกันและประทับตราสำคัญของบริษัท/

4.ทุนจดทะเบียน 650,000,000.00 บาท / หกร้อยห้าสิบล้านบาทถ้วน/

5. สำนักงานใหญ่ ตั้งอยู่เลขที่ 140/6 อาคารไอทีเอฟ ทาวเวอร์ ชั้นที่ 7 ถนนสีลม แขวงสุริยวงศ์ เขตบางรัก กรุงเทพมหานคร/  
สำนักงานสาขา ตั้งอยู่ (1) เลขที่ 165 หมู่ที่ 11 ตำบลคลองขลุง อำเภอกลองขลุง จังหวัดกำแพงเพชร/

6. วัตถุที่ประสงค์ของบริษัทมี 77 ข้อ ดังปรากฏในสำเนาเอกสารแนบท้ายหนังสือรับรองนี้ จำนวน 6 แผ่น โดยมีลายมือชื่อนาย

ทะเบียนซึ่งรับรองเอกสารเป็นสำคัญ

๑๐๖

สำเนาถูกต้อง

ออกให้ ณ วันที่ 15 เดือน พฤศจิกายน พ.ศ. 2566

ทพ

นางสาวณัฐรี หาญเวช

(นางสาวณัฐรี หาญเวช)

นายทะเบียน



คำเตือน : ผู้ใช้ควรตรวจสอบข้อความทราบท้ายหนังสือรับรองฉบับนี้ทุกครั้ง



กรมพัฒนาธุรกิจการค้า กระทรวงพาณิชย์  
Department of Business Development  
Ministry of Commerce

ก้าวสู่อนาคต  
สู่ยุคดิจิทัล

Leading Business  
Towards Digital  
Transformation



จัดพิมพ์ เมื่อเวลา 15:31 น.

Ref:6610041220039719

1/8





ที่ 10041220039719

สำนักงานทะเบียนหุ้นส่วนบริษัทกลาง  
กรมพัฒนาธุรกิจการค้า กระทรวงพาณิชย์

## หนังสือรับรอง

ข้อควรทราบ ประกอบหนังสือรับรอง ฉบับที่ 10041220039719

1. บริษัทนี้เดิมชื่อ บริษัท ศรีสองแคว จำกัด ได้จดทะเบียนเปลี่ยนชื่อเป็น บริษัท ไบโอ เพาเวอร์ แพลนท์ จำกัด เมื่อวันที่ 14 ตุลาคม 2552/
2. นิติบุคคลนี้ได้ส่งงบการเงินปี 2565
3. หนังสือรับรองเฉพาะข้อความที่ห้าง/บริษัทได้นำมาจดทะเบียนไว้เพื่อผลทางกฎหมายเท่านั้น ข้อเท็จจริงเป็นสิ่งที่ควรหาไว้พิจารณาฐานะ
4. นายทะเบียนอาจเพิกถอนการจดทะเบียน ถ้าปรากฏว่าข้อความอันเป็นสาระสำคัญที่จดทะเบียนไม่ถูกต้อง หรือเป็นเท็จ

๑๕๖

๑๕๖

**สำเนาถูกต้อง**



กรมพัฒนาธุรกิจการค้า กระทรวงพาณิชย์  
Department of Business Development  
Ministry of Commerce

ก้าวสู่อนาคต  
สู่ดิจิทัล

Leading Business  
Towards Digital  
Transformation



จัดพิมพ์ เมื่อเวลา 15:31 น.

Ref:6610041220039719

2/8



วัตถุประสงค์ของ **ห้างหุ้นส่วน/บริษัท** นี้ มี.....ข้อ ดังนี้

- (1) ซื้อ จัดหา รับ เฝ้า ให้อำนาจ เฝ้าซื้อ ถือกรรมสิทธิ์ ครอบครอง ปรับปรุง ใช้ และจัดการโดยประการอื่น ซึ่งทรัพย์สินโดยตลอดจนดอกผลของทรัพย์สินนั้น
- (2) ขาย โอน จำนอง จำนำ รับจำนำ แลกเปลี่ยน และจำหน่ายทรัพย์สินโดยประการอื่น
- (3) เป็นนายหน้า ตัวแทน ตัวแทนค้าต่างในกิจการและธุรกิจทุกประเภท เว้นแต่ในธุรกิจประกันภัย การหาสมาชิกให้สมาคม และการค้าหลักทรัพย์
- (4) กู้ยืมเงิน เบิกเงินเกินบัญชีจากธนาคาร นิติบุคคล หรือสถาบันการเงินอื่น และให้กู้ยืมเงิน หรือให้เครดิตด้วยวิธีการอื่นโดยจะมีหลักประกันหรือไม่ก็ตาม รวมทั้งการรับ ออก โอน และสละหลักประกันเงิน หรือตราสารที่เปลี่ยนมือได้อย่างอื่น เว้นแต่ในธุรกิจธนาคาร ธุรกิจเงินทุน และ ธุรกิจเครดิตฟองซิเอร์
- (5) ทำการจัดตั้งสำนักงานสาขาหรือแต่งตั้งตัวแทน ทั้งภายใน และ ภายนอกประเทศ
- (6) เข้าเป็นหุ้นส่วนจำกัดความรับผิดชอบในหุ้นส่วน เป็นผู้ถือหุ้นในบริษัทจำกัดอื่น และ ทำการลงทุนในกิจการของบริษัทต่างๆ
- (7) ประกอบกิจการค้าเครื่องจักร เครื่องยนต์ เครื่องมือกล เครื่องทุ่นแรง ยานพาหนะ เครื่องกำเนิดและเครื่องใช้ไฟฟ้า ตู้เย็น เครื่องปรับอากาศ พัดลม หม้อหุงข้าวไฟฟ้า เตาไรไฟไฟฟ้า เครื่องสูบน้ำ เครื่องทำความร้อน เครื่องทำความเย็น เครื่องครัว เครื่องเหล็ก เครื่องทองแดง เครื่องทองเหลือง เครื่องสุขภัณฑ์ เครื่องเล่นดนตรี เครื่องเฟอร์นิเจอร์ อุปกรณ์ไฟฟ้า อุปกรณ์ประปา รวมทั้งอะไหล่และอุปกรณ์ของสินค้าดังกล่าวข้างต้น ทั้งภายในและภายนอกประเทศ
- (8) ประกอบกิจการค้าวัสดุก่อสร้าง อุปกรณ์และเครื่องมือเครื่องใช้ในการก่อสร้าง เครื่องมือช่างทุกประเภท สี เครื่องมือทาสี เครื่องตกแต่งอาคารทุกชนิด เครื่องเหล็ก เครื่องทองแดง เครื่องทองเหลือง เครื่องเคลือบ เครื่องสุขภัณฑ์ อุปกรณ์ประปา รวมทั้งอะไหล่และอุปกรณ์ ของสินค้าดังกล่าว ทั้งภายในและภายนอกประเทศ
- (9) ประกอบกิจการรับเหมาก่อสร้างอาคาร อาคารพาณิชย์ อาคารที่พักอาศัย สถานที่ทำการ ถนน สะพาน เขื่อน โรงงาน และงานก่อสร้างอื่นทุกชนิด รวมทั้งรับทำงานโยธาทุกประเภท
- (10) ประกอบกิจการขนส่งและขนถ่ายสินค้า และคนโดยสารทั้งทางบก ทางน้ำ ทางอากาศ ขนส่งวัตถุดิบสินค้าการเกษตรหรือสวนป่า ทั้งภายในประเทศและต่างประเทศ รวมทั้งรับบริการนำของออกจากท่าเรือตามพิธีศุลกากร และ การจัดระวางการขนส่งทุกชนิด
- (11) ประกอบกิจการสั่งเข้ามาจำหน่ายในประเทศและส่งออกจำหน่ายยังต่างประเทศซึ่งสินค้าตามที่กำหนดไว้ในวัตถุประสงค์
- (12) ประกอบกิจการสถานีบริการน้ำมันเชื้อเพลิง สถานีบริการก๊าซธรรมชาติใช้เป็นเชื้อเพลิงสำหรับยานยนต์ (สถานีบริการ NGV) และให้บริการซ่อมแซม บำรุงรักษา ตรวจสอบ อัดฉีดพ่นน้ำยาแก๊สสำหรับยานพาหนะทุกประเภท รวมทั้งบริการติดตั้ง ตรวจสอบและแก้ไขอุปกรณ์ป้องกันวินาศภัยทุกประเภท
- (13) ประกอบธุรกิจบริการรับค้าประกันหนี้สิน ความรับผิด และการปฏิบัติตามสัญญาของบุคคลอื่น รวมทั้งบริการค้าประกันบุคคลซึ่งเดินทางเข้ามาในประเทศ หรือเดินทางออกไปต่างประเทศตามกฎหมายว่าด้วยคนเข้าเมือง กฎหมายว่าด้วยภาษีอากรและกฎหมายอื่น ตลอดจนให้น้ำทรัพย์สิน หลักทรัพย์ ของบริษัทไปประกันตัวบุคคลในทางคดีอาญาทั้งปวง
- (14) ประกอบธุรกิจรับบริการเป็นที่ปรึกษาและให้คำแนะนำปัญหาเกี่ยวกับด้านบริหารงาน พาณิชยกรรม อุตสาหกรรม รวมทั้งปัญหาการผลิต การตลาด และจัดจำหน่าย
- (15) ประกอบกิจการประมูลเพื่อขายสินค้า ตามวัตถุประสงค์ทั้งหมด ให้แก่บุคคล นิติบุคคล ส่วนราชการ และองค์การของรัฐ

๑๑๖

๓๖๖

**สำเนาถูกต้อง**



กรมพัฒนาธุรกิจการค้า กระทรวงพาณิชย์  
Department of Business Development  
Ministry of Commerce

ก้าวสู่อนาคต  
สู่ยุคดิจิทัล

Leading Business  
Towards Digital  
Transformation





วัตถุประสงค์ของ ห้างหุ้นส่วน/บริษัท นี้ มี.....ข้อ ดังนี้

- (16) ประกอบกิจการบริการทางด้านกฎหมาย ทางบัญชี ทางวิศวกรรม ทางสถาปัตยกรรม รวมทั้งกิจการโฆษณา
- (17) ประกอบกิจการบริการจัดเก็บ รวบรวม จัดทำ จัดพิมพ์และเผยแพร่สถิติ ข้อมูล ในด้านอุตสาหกรรม อุตสาหกรรม พาณิชยกรรม การเงิน การตลาด รวมทั้งวิเคราะห์และประเมินผลในการดำเนินธุรกิจ
- (18) ประกอบธุรกิจบริการรับเป็นผู้จัดการ และดูแลผลประโยชน์ เก็บผลประโยชน์ และจัดการทรัพย์สินให้แก่บุคคลอื่น
- (19) ประกอบกิจการ ซื้อ ให้เช่า หรือจัดให้ได้มาซึ่งกรรมสิทธิ์ หรือ สิทธิอื่นใดในที่ดิน อาคาร สิ่งปลูกสร้างเพื่อใช้เป็นที่ตั้งสำนักงานแห่งใหญ่ สำนักงานสาขา โรงงาน หรือ ใช้ในกิจการอื่นใดตามวัตถุประสงค์ของบริษัท
- (20) ประกอบกิจการผลิต ซื้อ จำหน่าย รวมตลอดจนเป็นผู้นำเข้าในราชอาณาจักร และส่งออกนอกราชอาณาจักรซึ่ง ปุ๋ย ปุ๋ยเคมี วัสดุปรับปรุงคุณภาพดิน ยาปราบศัตรูพืชและสัตว์ ยาบำรุงพืชและสัตว์ ทุกชนิด ทุกประเภท
- (21) ประกอบกิจการ ซื้อ ขาย เช่า ให้เช่า ซ่อม เครื่องจักร และให้บริการเครื่องจักรซึ่งนำหนักรถยนต์ รถบรรทุกทุกชนิด ทุกประเภท เมื่อได้รับอนุญาตจากทางราชการ
- (22) ประกอบกิจการรับจ้างทำของตามวัตถุประสงค์ทั้งหมด หรือประมวลเพื่อรับจ้างทำของให้แก่บุคคลคณะบุคคลและนิติบุคคล ส่วนราชการ และองค์การของรัฐ
- (23) ประกอบกิจการ ซื้อ ขาย ขายฝาก เช่าซื้อ จ้างนอง บ้านและที่ดิน จัดสรรที่ดิน ปลูกสร้างและจำหน่ายอาคารพาณิชย์ อาคารชุด หมู่บ้าน ศูนย์การค้า ตลอดจนอสังหาริมทรัพย์อื่น ๆ รวมทั้งการเป็นนายหน้าในการเกี่ยวกับการซื้อขายที่ดินและบ้าน
- (24) ประกอบกิจการ รับพัฒนาที่ดิน ปรับปรุงที่ดิน ตกแต่งสวนและบำรุงรักษาสวน จัดสรรสวนเกษตร รวมตลอดจนรับบริการ บริหารกิจการโครงการทุกประเภท
- (25) ประกอบกิจการขอรับสัมปทานจากรัฐบาล องค์การ หรือ จังหวัด เพื่อจัดทำโครงการเกษตรกรรม การอุตสาหกรรม การประมง และ สาธารณูปโภคต่างๆ
- (26) ประกอบกิจการโรงไฟฟ้า ประกอบกิจการผลิตและจำหน่าย กระแสไฟฟ้า น้ำดิบ น้ำประปา น้ำเพื่อใช้ในภาคอุตสาหกรรม รวมถึงน้ำอื่น ๆ ทุกชนิดทุกประเภท ไอน้ำ ชี้นำและสาธารณูปโภคอื่น ๆ (เมื่อได้รับอนุญาตจากหน่วยงานที่เกี่ยวข้องแล้ว)
- (27) ประกอบกิจการเป็นที่ปรึกษาด้านการจัดการขยะมูลฝอย และรับกำจัดขยะมูลฝอย ขยะสารพิษ ขยะจากโรงงาน อุตสาหกรรม และขยะอย่างอื่นทุกชนิด รวมทั้งกำจัดของเสียทุกชนิดทุกประเภท
- (28) ประกอบกิจการเป็นที่ปรึกษา และบริหารจัดการด้านสิ่งแวดล้อม เป็นผู้ตรวจสอบและออกแบบทางด้านสิ่งแวดล้อม ความปลอดภัย สุขภาพอนามัยและพลังงาน ให้บริการในการบริหารจัดการระบบน้ำดี และระบบบำบัดน้ำเสีย หลุมฝังกลบ ให้บริการวิเคราะห์ น้ำ คุณภาพน้ำ อากาศ และดิน
- (29) ประกอบกิจการค้าเครื่องเวชภัณฑ์ เคมีภัณฑ์ และสารเคมี สำหรับใช้ในขบวนการผลิตน้ำประปาสำหรับอุปโภคและบริโภค และบำบัดน้ำเสียจากสถานประกอบการ หรือ โรงงานต่างๆ
- (30) ประกอบกิจการคัดแยก หมุนเวียน นำกลับมาใช้ใหม่ซึ่งสิ่งปฏิกูล วัสดุเหลือใช้ วัสดุที่ไม่ใช้แล้ว ที่มาจากอาคารบ้านเรือน และ/หรือ โรงงานอุตสาหกรรม
- (31) รับซื้อ ขาย ขนส่ง และปรับสภาพน้ำมันหล่อลื่นใช้แล้วเพื่อใช้เป็นเชื้อเพลิงทดแทน
- (32) ประกอบกิจการผลิตและจำหน่าย โดยนำวัสดุกลับคืนจากอุตสาหกรรม มาแปรรูปเป็นผลิตภัณฑ์ต่างๆ

๐๐๐

๐๐๐

**สำเนาถูกต้อง**





วัตถุที่ประสงค์ของ ห้างหุ้นส่วน/บริษัท นี้ มี.....๗๗.....ข้อ ดังนี้

(33) ประกอบกิจการผลิต ชื่อ จำหน่าย รวมตลอดจนเป็นผู้นำเข้าในราชอาณาจักร และ ส่งออกนอกราชอาณาจักร ซึ่งชื่อ.....

กระต่าย และ/หรือ ผลิตภัณฑ์จากเชื้อกระต่าย ทุกชนิด ทุกประเภท

(34) ประกอบกิจการ ผลิต ซื้อมาจำหน่าย ซึ่งวัตถุดิบสำหรับทำเชื้อเพลิง ผ่านหิน ผลิตภัณฑ์อย่างอื่นที่ก่อให้เกิดพลังงาน หรือ เชื้อเพลิงที่เป็นของเหลวหรือแก๊ส น้ำมัน ที่ใช้ให้แสงสว่าง เช่น น้ำมันเบนซิน น้ำมันดีเซล น้ำมันก๊าด น้ำมันเตา น้ำมันเครื่องป็น และ น้ำมันเชื้อเพลิงอื่นๆ แก๊สปิโตรเลียมเหลว LPG แก๊สมีเทน ปิวเทน อีเทน โพรเพน สารหล่อลื่นต่างๆ เช่น น้ำมันเบรก น้ำมันเครื่อง น้ำมันหล่อลื่น น้ำมันเกียร์ จาระบี รวมถึงการผลิตน้ำมันเชื้อเพลิงจากพืช วัตถุดิบธรรมชาติ เช่น เอทานอล ไบโอดีเซล

(35) ประกอบกิจการผลิต ประกอบ ซ่อม จำหน่าย รับผิดชอบต่อติดตั้ง ซ่อมแซม รวมตลอดจนเป็นผู้นำเข้าในราชอาณาจักร และ ส่งออกนอกราชอาณาจักร ซึ่งเครื่องจักร และ/หรือ วัสดุอุปกรณ์เครื่องจักร ทุกชนิด ทุกประเภท

(36) ประกอบกิจการโรงงานผลิตขึ้นไม้สับ โรงงานแปรรูปไม้ ผลิต ซื่อ จำหน่าย รวมตลอดจนเป็นผู้นำเข้าในราชอาณาจักร และส่งออกนอกราชอาณาจักร ซึ่งไม้ท่อน ไม้สับและไม้แปรรูปอื่น ทุกชนิด ทุกประเภท

(37) ประกอบกิจการโรงงานแปรรูปไม้อัดแข็ง ผลิต ชื่อ จำหน่าย รวมตลอดจนเป็นผู้นำเข้าในราชอาณาจักร และ ส่งออกนอก  
ราชอาณาจักร ซึ่งแปรรูปไม้อัดแข็ง รวมถึงผลิตภัณฑ์จากไม้ทุกชนิด ทุกประเภท

(38) ประกอบกิจการนิคมอุตสาหกรรม เขตประกอบการอุตสาหกรรม จัดสรรที่ดินและแบ่งขายที่ดินเพื่อกิจการอุตสาหกรรม และรับบริการสาธารณูปโภคต่างๆ ให้แก่บุคคล นิติบุคคลอื่นๆ

(39) ประกอบกิจการผลิต รับจ้างตรวจซ่อม จ้างจ้าง ขื้อขาย อุปกรณ์อะไหล่และวัสดุที่เกี่ยวข้องกับระบบผลิตและจำหน่ายน้ำ สะอาด น้ำจืดจากน้ำทะเล ระบบรวบรวมและบำบัดน้ำเสีย และน้ำประปาอื่น ๆ ประกอบกิจการระบบทอส่งน้ำและจำหน่าย รวมทั้งขนส่ง และขนถ่ายน้ำสะอาด น้ำจืดจากทะเล และน้ำประปาอื่น ๆ การส่งน้ำทุกชนิดและสิ่งอำนวยความสะดวกเกี่ยวกับการส่งน้ำและระบบทอส่งน้ำทุกชนิด

ทุกชนิด

(40) ประกอบกิจการเกี่ยวกับการพัฒนา การบริหารและการจัดการแหล่งน้ำ การพัฒนาอสังหาริมทรัพย์ตลอดจนทรัพย์สินเพื่อการดำเนินงานตามวัตถุประสงค์ของบริษัท

.....

(๕๑) ประกอบกิจการ ปลูกป่าไม้ เพาะปลูกสวนป่าขนาดใหญ่ ทำการค้า การแปรรูปไม้ ทำการเพาะปลูกธัญพืชทุกชนิด ตลอดจน  
ทำแปลงสาธิต เพื่อพัฒนาพันธุ์ และจำหน่ายพันธุ์พืชทุกชนิด

(42) ประกอบกิจการผลิต ชื่อ จำหน่าย รวมตลอดจนเป็นผู้นำเข้าในราชอาณาจักร และ ส่งออกนอกราชอาณาจักร ซึ่งยางดิบ ยางแผ่น หรือยางชนิดอื่นอันผลิตขึ้น หรือได้มาจากสวนใดสวนหนึ่งของต้นยางพารา รวมตลอดจนถึงยางอัดแท่ง ยางเทียม สิ่งทำเทียม วัตถุหรือสินค้าดังกล่าวโดยกรรมวิธีทางวิทยาศาสตร์

(43) ประกอบกิจการผลิตไฟฟ้าด้วยระบบ เซลล์แสงอาทิตย์ หรือระบบผลิตไฟฟ้าด้วย เซลล์แสงอาทิตย์ หรือระบบผลิตไฟฟ้า พลังงานแสงอาทิตย์ ออกแบบ ติดตั้งระบบผลิตไฟฟ้า เซลล์แสงอาทิตย์ทุกประเภท ก่อสร้างสถานีไฟฟ้า ระบบจำหน่ายไฟฟ้า รวมทั้งการ บำรุงรักษาและซ่อมแซมระบบดังกล่าว

(44) ประกอบกิจการผลิตและจำหน่ายกระแสไฟฟ้าจากระบบผลิตไฟฟ้าด้วย เซลล์แสงอาทิตย์ หรือจากการผลิตไฟฟ้าพลังงานแสงอาทิตย์ รวมทั้งผลิตและจำหน่ายกระแสไฟฟ้าจากระบบผลิตไฟฟ้าทุกประเภท

2192

gpa

## តាំណេឡាត៍ត៍ត៍





วัตถุประสงค์ของ หุ้นส่วน/บริษัท นี้ มี.....ข้อ ดังนี้

(45) ประกอบกิจการผลิต ประกอบ ซื้อ จำหน่าย เช่า ให้เช่า เช่าซื้อ ให้เช่าซื้อ ตัวแทนหรือนายหน้าตัวแทนจำหน่าย ซ่อมแซม บำรุงรักษา รวมตลอดจนเป็นผู้นำเข้าในราชอาณาจักรและส่งออกนอกราชอาณาจักรซึ่ง เซลล์แสงอาทิตย์ ระบบผลิตไฟฟ้าด้วย เซลล์แสงอาทิตย์ หรือระบบผลิตไฟฟ้าพลังงานแสงอาทิตย์ รวมทั้งอะไหล่และอุปกรณ์ของสินค้าดังกล่าวข้างต้น

(46) ประกอบกิจการผลิตพลังงานจากแสงอาทิตย์ ระบบผลิตน้ำร้อนจากแสงอาทิตย์ทุกประเภท รับจ้าง ออกแบบ ติดตั้ง ระบบผลิตพลังงานจากแสงอาทิตย์ และระบบผลิตน้ำร้อนจากแสงอาทิตย์ รวมทั้งการบำรุงรักษาและซ่อมแซมระบบดังกล่าว จำหน่าย อะไหล่ อุปกรณ์ที่เกี่ยวข้องกับผลิตภัณฑ์ดังกล่าวทุกชนิดทุกประเภท

(47) ประกอบกิจการผลิต ประกอบ ซื้อ จำหน่าย และการเปลี่ยนแปลงสภาพส่วนใหญ่ของรถยนต์และยานยนต์อื่นๆ เช่น รถยนต์ส่วนบุคคล รถยนต์โดยสาร รถ ประจําทาง รถบรรทุกทั่วไป และยานยนต์ที่ออกแบบเพื่อใช้งานในวัตถุประสงค์อย่างหนึ่งอย่างใด โดยเฉพาะ เช่น รถที่ใช้ในสนามกอล์ฟ รถเก็บขยะ รถดับเพลิง การผลิตยานยนต์สะเทินน้ำสะเทินบก การดำเนินการเกี่ยวกับการผลิต เครื่องยนต์สันดาปภายในแบบลูกสูบชนิด จุดระเบิดด้วยการอัด หรือแบบลูกสูบเคลื่อนที่ตรง หรือแบบลูกสูบหมุนชนิดจุดระเบิดด้วย ประกายไฟ เครื่องยนต์ดีเซลเพื่อการเกษตร เครื่องยนต์เบนซินเอนกประสงค์ การผลิตเซลล์โซลาร์ที่มีเครื่องยนต์ติดตั้ง รวมทั้งอะไหล่และ อุปกรณ์ของสินค้าดังกล่าวข้างต้น

(48) ประกอบกิจการผลิต ประกอบ ซื้อ จำหน่าย ซึ่งตัวถังสำหรับยานยนต์โดยสาร รถบรรทุกและยานยนต์อื่นๆ โดยตัวถังทำ จากเหล็กกล้า อลูมิเนียม ไม้ พลาสติก หรือวัสดุหลายประเภทประกอบกัน รวมทั้งการผลิตรถพ่วงและรถกึ่งรถพ่วงแบบต่างๆ เช่น รถพ่วง ขนถ่ายของเหลวหรือแก๊ส รถบรรทุกขนถ่าย รถพ่วงแบบคาราวานใช้เป็นที่พักอาศัย รวมถึงรถพ่วงที่สามารถวิ่งได้ทั้งบนถนนและบนราง การผลิตตู้คอนเทนเนอร์ที่ออกแบบและติดตั้งเป็นพิเศษสำหรับการขนส่ง รวมทั้งอะไหล่และอุปกรณ์ของสินค้าดังกล่าวข้างต้น

(49) ประกอบกิจการผลิต ประกอบ ซื้อ จำหน่ายทั้งปลีกและส่ง ซึ่งชิ้นส่วน และอุปกรณ์ประกอบของยานยนต์ ตัวถัง และ เครื่องยนต์ เช่น ลูกสูบ เบรก คลัตช์ เฟลา หม้อน้ำ ท่อไอเสีย พวงมาลัย ไล่กรองอากาศ ไล่กรอง น้ำมันเครื่อง แหนบรถยนต์ ใช้คอป กระปุกเกียร์ เฟลทไดคัท ฯลฯ และอุปกรณ์ประกอบอื่นๆ ที่มิได้จัดประเภทไว้ในที่อื่น

(50) ประกอบกิจการให้บริการสถานประกอบการซึ่งดำเนินการหลักเกี่ยวกับการขายส่ง ขายปลีก ตัวแทน หรือนายหน้า จำหน่ายยานยนต์โดยสารทั้งใหม่และใช้แล้ว ยานยนต์โดยสารที่ออกแบบโดยเฉพาะ เช่น รถประจําทาง รถพยาบาล รถโรงเรียน รวมถึง รถบรรทุก รถพ่วง และรถกึ่งรถพ่วง

(51) ประกอบกิจการค้าข้าว ผลิตภัณฑ์ข้าว มันสำปะหลัง ผลิตภัณฑ์มันสำปะหลัง ข้าวโพด งา ถั่ว พริกไทย ปอ นุ่น ฝ้าย ครั่ง สะตอ ไม้ ขาง ผัก ผลไม้ ของป่า สมุนไพร หนังสัตว์ ขาสัตว์ สัตว์มีชีวิต เนื้อสัตว์ชำแหละ น้ำตาล อาหารสัตว์ และพืชผลทางการเกษตร ทุกชนิด

(52) ประกอบกิจการค้าอาหารสด อาหารแห้ง อาหารสำเร็จรูป เครื่องกระป๋อง เครื่องปรุงรส อาหาร เครื่องดื่ม สุรา เบียร์ ไวน์ บุหรี่ และเครื่องบริโภคอื่นๆ

(53) ประกอบกิจการค้าผ้า ด้าย เครื่องนุ่งห่ม เสื้อผ้าสำเร็จรูป เครื่องแต่งกาย เครื่องประดับกาย เครื่องสำอาง เครื่องใช้และ เครื่องมือเสริมความงาม และเครื่องอุปโภคอื่น

**สำเนาถูกต้อง**



กรมพัฒนาธุรกิจการค้า กระทรวงพาณิชย์  
Department of Business Development  
Ministry of Commerce

ก้าวสู่การธุรกิจ  
สู่ดิจิทัล

Leading Business  
Towards Digital  
Transformation





วัตถุประสงค์ของ หนังสือแนบ/บริษัท นี้ มี.....77.....ข้อ ดังนี้

- (64) ประกอบกิจการค้าขายรักษาและป้องกันโรคสำหรับคนและสัตว์ เครื่องเวชภัณฑ์ เคมีภัณฑ์ เครื่องมือแพทย์และเภสัชกรรม ปืช ยาปราบศัตรูพืช ยาบำรุงพืชและสัตว์ทุกชนิด เครื่องมือเครื่องใช้ในทางวิทยาศาสตร์
- (65) ประกอบกิจการค้าทอง นาก เงิน เพชร พลอย และอัญมณีอื่นๆ รวมทั้งวัตถุทำเทียมสิ่งดังกล่าว
- (66) ประกอบกิจการค้ากระดาษ เครื่องเขียน แบบเรียน แบบพิมพ์ หนังสือ อุปกรณ์การเรียน เครื่องคำนวณ เครื่องพิมพ์ อุปกรณ์การพิมพ์ สิ่งพิมพ์ ตู้เก็บเอกสาร และเครื่องใช้สำนักงานทุกชนิด
- (67) ประกอบธุรกิจ มลิต ชื่อ จำหน่าย ผลิตภัณฑ์พลาสติกสำหรับอุตสาหกรรม ทั้งที่อยู่ในสภาพวัตถุดิบหรือสำเร็จรูป
- (68) ประกอบกิจการค้ายางดิบ ยางแผ่น หรือยางชนิดอื่นอันผลิตขึ้น หรือได้มาจากสวนใดส่วนหนึ่งของดินยางพารา รวมตลอดถึงยางเทียม สิ่งทำเทียม วัตถุหรือสินค้าดังกล่าวโดยกรรมวิธีทางวิทยาศาสตร์
- (69) ประกอบกิจการผลิต ประกอบ ชื่อ จำหน่ายทั้งปลีกและส่ง ซึ่งชิ้นส่วน และอุปกรณ์ประกอบของยานยนต์ ตัวถัง และเครื่องชนิด เช่น ลูกสูบ เบรก คลัตช์ เฟลา หม้อน้ำ ท่อไอเสีย พวงมาลัย ไล่ กรองอากาศ ไล่กรอง น้ำมันเครื่อง แหนบรถยนต์ โช๊คอัพ กระปุกเกียร์ เฟลทไดคัท ฯลฯ และอุปกรณ์ประกอบอื่นๆ ที่ได้จัดประเภทไว้ในที่อื่น
- (80) ประกอบกิจการโรงพิมพ์ รับพิมพ์หนังสือ พิมพ์หนังสือจำหน่าย และออกหนังสือพิมพ์
- (81) ประกอบกิจการเหมืองแร่ โรงงานถลุงแร่ แยกแร่ แปรสภาพแร่ หลอมแร่ แต่งแร่ สกัดแร่ วิเคราะห์ และตรวจสอบแร่ บดแร่ ขนแร่ รวมทั้งรับเป็นที่ปรึกษา ทำการออกแบบคำนวณ ควบคุมการก่อสร้าง พิจารณาและตรวจสอบวางโครงการเกี่ยวกับการทำเหมือง การแต่งแร่ การทำเหมืองหิน และการประกอบกิจการถลุงแร่ทุกชนิด
- (82) ประกอบกิจการโรงแรม กิตราคาร บาร์ ไนท์คลับ โบว์ลิง ออบอบนวด โรงภาพยนตร์และโรงมหรสพอื่นๆ สถานพักตากอากาศ สนามกีฬา สระว่ายน้ำ
- (83) ประกอบกิจการ บริการป้อนข้อมูล รวมถึงบริการป้อนข้อมูลทางบัญชี ข้อมูลภาพกราฟิกและภาพหน้าจอ
- (84) ประกอบกิจการโรงพยาบาลเอกชน สถานพยาบาล รับรักษาคนไข้และผู้เจ็บป่วย รับทำมิกซอนและอบรมทางวิชาการเกี่ยวกับการแพทย์ การอนามัย
- (85) ประกอบธุรกิจผลิตและจำหน่ายปูนซีเมนต์ และวัสดุผสมปูนซีเมนต์
- (86) ประกอบกิจการ รับจ้างออกแบบ ปรึกษา จัดทำ ปรับปรุง เปลี่ยนแปลง แก้ไข ระบบคอมพิวเตอร์ โปรแกรมคอมพิวเตอร์ ระบบเครือข่ายเชื่อมโยงระบบคอมพิวเตอร์ และสื่อสารโทรคมนาคม รวมถึงให้บริการต่างๆเกี่ยวกับการสื่อสารทางระบบอินเทอร์เน็ต คอมพิวเตอร์ และอุปกรณ์ รวมทั้งเทคโนโลยีสมัยใหม่ และการออกแบบซอฟต์แวร์ด้วยระบบเน็ตเวิร์คของสินค้าดังกล่าว
- (87) ประกอบกิจการทำการพัฒนา ออกแบบ ปรึกษา ปรับปรุง บริการโปรแกรมคอมพิวเตอร์ หรือซอฟต์แวร์ประเภทมัลติมีเดีย (ข้อมูลตัวอักษร ภาพ แสง เสียง)
- (88) ประกอบกิจการ ผลิต ชื่อ และจำหน่าย ให้เช่า ซึ่งเทปคาสเซต แผ่นเสียง แถบบันทึกเสียง แถบบันทึกภาพ สินค้าอิเล็กทรอนิกส์ โทรทัศน์ทั่วไป และกล่องพลาสติกสำหรับบรรจุ สินค้าอิเล็กทรอนิกส์ทั่วไป รวมทั้งส่วนประกอบที่เกี่ยวข้องและอุปกรณ์วัสดุอื่นๆ
- (89) ประกอบธุรกิจ โรงงานผลิต เป็นเจ้าของ รับจ้างอัด บันทึก หรือกระทำด้วยวิธีการใดๆ เพื่อให้เป็นเสียงต่างๆ เช่น เพลงดนตรี ทำนอง คำพูด หรือภาพ หรือทั้งภาพและเสียง ลงในเทปคาสเซต แผ่นเสียง แถบบันทึกเสียง แถบบันทึกภาพ และวัตถุอื่นๆ

**สำเนาถูกต้อง**





วัตถุประสงค์ของ หนังสือแนบ/บริษัท นี้ มี 77 ข้อ ดังนี้

(70) ประกอบธุรกิจผลิต รับจ้างผลิต รายการวิทยุ โทรทัศน์ รวมถึงงานด้านบันเทิงทุกประเภท เช่น รายการบันเทิงต่างๆ ข่าวสารคดี หรือโฆษณาเพื่อการแพร่ภาพและวิทยุโทรทัศน์ เพื่อจำหน่ายและให้เช่าทั้งในและต่างประเทศ และให้คำปรึกษาด้านบันเทิงทุกประเภท เช่น จัดคอนเสิร์ต ละครเวที การแสดงต่างๆ

(71) ประกอบกิจการ โรงงานผลิตแผ่นซีดี (ผลิตภัณฑ์ที่ใช้สำหรับบันทึกข้อมูลเสียงหรือภาพ ในรูปของอิเล็กทรอนิกส์และสามารถอ่านได้โดยใช้เครื่องมือที่อาศัยแหล่งแสงที่มีกำลังสูง เช่น แสงเลเซอร์) แผ่นเสียง แดบบันทึกภาพ แดบบันทึกเสียง และแดบบันทึกภาพและเสียง ทั้งนี้ ไม่ว่าจะอยู่ในรูปของผลิตภัณฑ์ที่ได้มีการบันทึกข้อมูลไว้แล้ว หรือมีการบันทึกซ้ำได้อีก หรือยังมิได้มีการบันทึกข้อมูล

(72) ประกอบกิจการค้าข้าว ผลิตภัณฑ์ข้าวทุกชนิด รวมถึงเครื่องสำอาง เครื่องดื่ม อาหารเสริม เวชภัณฑ์ทุกชนิดทุกประเภทที่ทำจากข้าว

(73) ประกอบกิจการให้บริการสถานประกอบการ นวดตัว อบตัว ด้วยสมุนไพร สปา ทั้งแผนไทย และแผนปัจจุบัน รวมถึงบริการอื่นที่เกี่ยวข้องทุกประเภท

(74) ประกอบธุรกิจบริการรับเป็นที่ปรึกษาและให้คำแนะนำด้านวิศวกรรมและเทคโนโลยีต่างๆ เช่น วิศวกรรมโยธา วิศวกรรมไฟฟ้า วิศวกรรมเครื่องกล วิศวกรรมอุตสาหการ เป็นต้น

(75) ประกอบกิจการเกี่ยวกับการทดลองค้นคว้า วิจัย และพัฒนารูปแบบกระบวนการ และทฤษฎีใหม่ๆ ทางด้านวิศวกรรมและเทคโนโลยี รวมถึงการทำวิจัยและพัฒนาเทคโนโลยีทางด้านวิศวกรรมและเทคโนโลยีต่างๆ และนำผลอันเนื่องจากการทดลองค้นคว้า วิจัย เพื่อการขอรับรองสิทธิในเจ้าของทรัพย์สินทางปัญญา เช่น สิทธิบัตร ลิขสิทธิ์ อนุสิทธิบัตร เครื่องหมายการค้า หรือสิ่งที่มีลิขสิทธิ์ รวมทั้งการจดทะเบียนกรรมสิทธิ์ ถือสิทธิในบรรดาทรัพย์สินทางปัญญาต่างๆ

(76) ประกอบกิจการเป็นศูนย์ฝึกอบรมและให้บริการอบรมต่างๆ อาทิเช่น การอบรมฝึกดับเพลิงขั้นต้น การฝึกอบรมเป็นผู้ตรวจสอบภายในของมาตรฐานระบบการจัดการสิ่งแวดล้อม การฝึกอบรมทางด้านความปลอดภัยภายในโรงแรม เป็นต้น (เมื่อได้รับอนุญาตจากหน่วยงานที่เกี่ยวข้อง)

(77) ประกอบกิจการผลิต ซื่อ จำหน่าย รวมตลอดจนเป็นผู้นำเข้าในราชอาณาจักร และส่งออกนอกราชอาณาจักร ซึ่งเครื่องกำเนิดไฟฟ้า รวมทั้งอะไหล่และอุปกรณ์ทุกชนิด ทุกประเภท

๐๐๐

๐๐๐

**สำเนาถูกต้อง**





พื้นที่ติดตั้งป้าย



ติดตั้งที่ กม.420+000 ด้านซ้ายทาง



ติดตั้งที่ กม.420+500 ด้านซ้ายทาง



ติดตั้งที่ กม.420+500 ด้านขวาทาง

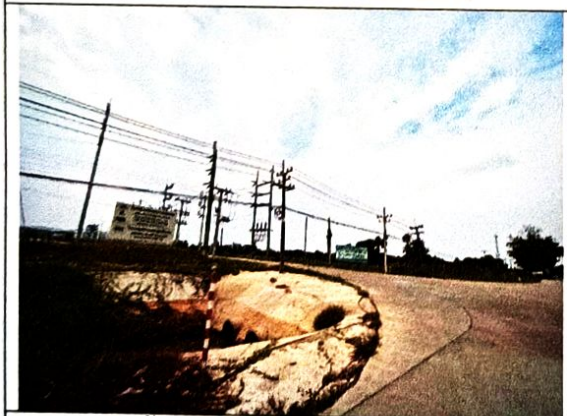

ติดตั้งที่ กม.421+000 ด้านซ้ายทาง

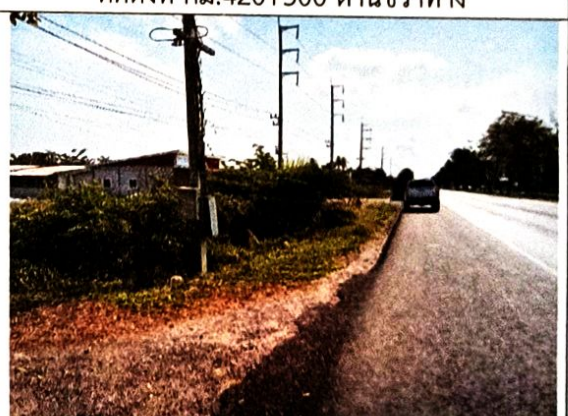

ติดตั้งที่ กม.421+000 ด้านขวาทาง

ก๊วย โสภ



มาตรการป้องกันและแก้ไขผลกระทบสิ่งแวดล้อมและมาตรการติดตามตรวจสอบผลกระทบสิ่งแวดล้อม  
ที่โครงการโรงไฟฟ้าพลังงานสะอาดคลองขลุ้ง โดยใช้ชีวมวลเป็นเชื้อเพลิง  
ตั้งอยู่ที่ตำบลคลองขลุ้ง อำเภอคลองขลุ้ง จังหวัดกำแพงเพชร  
ของบริษัท ไบโอ เพาเวอร์ แพลนท์ จำกัด  
ต้องยึดถือปฏิบัติอย่างเคร่งครัด

(รายงานการเปลี่ยนแปลงรายละเอียดโครงการฯ (ครั้งที่ 1))



ลงชื่อ .....  
(นางสาวพรอุมา ทองสุข)  
ผู้รับมอบอำนาจ  
บริษัท ไบโอ เพาเวอร์ แพลนท์ จำกัด (กันยายน 2566)

ลงชื่อ .....  
(นายกิตติวัฒน์ ธนพัฒน์พิบูลย์)  
ผู้จัดทำรายงานการประเมินผลกระทบสิ่งแวดล้อมบุคคลธรรมดา  
ที่เป็นกรรมการบริหารของบริษัท เบสท์ เอ็มไวรอนเม้นท์ คอนซัลแตนท์ จำกัด (กันยายน 2566)



Red Sun





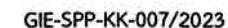

ตารางตรวจสอบและบำรุงรักษาระบบน้ำ  
บริษัท กู๊ดวิลล์ อิน โนเวชั่น แอนด์ เอ็นจิเนียริง จำกัด

ผลการศึกษาปฏิบัติงาน ประจำเดือนมกราคม พ.ศ.2567

[illegible]



ตารางตรวจสอบและบำรุงรักษาระบบน้ำ  
บริษัท กู๊ดวิลล์ อิน โนเวชั่น แอนด์ เอ็นจิเนียริ่ง จำกัด

ผลการปฏิบัติงาน ประจำเดือนกุมภาพันธ์ พ.ศ.2567

วิธีการตรวจ		ผลการตรวจ		ผู้รับผิดชอบ																												
1. ตรวจสอบด้วยสายตา		✓	✗	วิรัช		วิรัช																										
2. ทดสอบการทำงาน		ปกติ	ผิดปกติ	หัวหน้างาน		ผู้ตรวจสอบ																										
ตำแหน่งที่ทำ	ผู้ตรวจ	วิรัช	วิรัช	วิรัช	วิรัช	วิรัช	วิรัช	วิรัช	วิรัช	วิรัช	วิรัช	วิรัช	วิรัช	วิรัช	วิรัช	วิรัช	วิรัช	วิรัช	วิรัช	วิรัช	วิรัช	วิรัช	วิรัช	วิรัช	วิรัช	วิรัช	วิรัช	วิรัช	วิรัช	วิรัช		
		1	2	3	4	5	6	7	8	9	10	11	12	13	14	15	16	17	18	19	20	21	22	23	24	25	26	27	28	29		
วันที่		พ.จ.	ศ.	ส.	อา.	จ.	อ.	พ.	พ.จ.	ศ.	ส.	อา.	จ.	อ.	พ.	พ.จ.	ศ.	ส.	อา.	จ.	อ.	พ.	พ.จ.	ศ.	ส.	อา.	จ.	อ.	พ.	พ.จ.	วิธีการ	ความดี
1. ตะแกรงรางระบายน้ำ		✓	✓	✓		✓	✓	✓	✓	✓	✓		✓	✓	✓	✓	✓	✓		✓	✓	✓	✓	✓	✓		✓	✓	✓	✓	วิธีที่ 1,2	ทุกสัปดาห์
2. ความสะอาด		✓	✓	✓		✓	✓	✓	✓	✓	✓		✓	✓	✓	✓	✓	✓		✓	✓	✓	✓	✓	✓		✓	✓	✓	✓	วิธีที่ 1,2	ทุกสัปดาห์
3. การไหลของน้ำ		✓	✓	✓		✓	✓	✓	✓	✓	✓		✓	✓	✓	✓	✓	✓		✓	✓	✓	✓	✓	✓		✓	✓	✓	✓	วิธีที่ 1,2	ทุกสัปดาห์
4. สภาพความสมบูรณ์ของรางน้ำ		✓	✓	✓		✓	✓	✓	✓	✓	✓		✓	✓	✓	✓	✓	✓		✓	✓	✓	✓	✓	✓		✓	✓	✓	✓	วิธีที่ 1,2	ทุกสัปดาห์
วันที่	ตำแหน่งที่ผิดปกติ								การแก้ไข								ระยะเวลา				ผู้ซ่อม				หมายเหตุ							





GIE-SPP-KK-007/2023

ตารางตรวจสอบและบำรุงรักษาระบบระบายน้ำ  
บริษัท กู๊ดวิลส์ อิน โนเวชั่น แอนด์ เอ็นจิเนียริง จำกัด

ผลการปฏิบัติงาน ประจำเดือนมีนาคม พ.ศ.2567

วิธีการตรวจ		ผลการตรวจ		ผู้รับผิดชอบ																														
1. ตรวจสอบด้วยสายตา		✓	✗	วิโรจน์	วิมล																													
2. ทดสอบการทำงาน		ปกติ	ผิดปกติ	หัวหน้างาน	ผู้ตรวจสอบ																													
ตำแหน่งที่ทำ		ผู้ตรวจ	ผู้ตรวจ	ผู้ตรวจ	ผู้ตรวจ																													
วันที่		1	2	3	4	5	6	7	8	9	10	11	12	13	14	15	16	17	18	19	20	21	22	23	24	25	26	27	28	29	30	31		
		ศ.	ส.	อา.	จ.	อ.	พ.	พ.	ศ.	ส.	อา.	จ.	อ.	พ.	พ.	ศ.	ส.	อา.	จ.	อ.	พ.	พ.	ศ.	ส.	อา.	จ.	อ.	พ.	พ.	ศ.	ส.	อา.		
1. ตะแกรงรางระบายน้ำ		✓	✓		✓	✓	✓	✓	✓	✓		✓	✓	✓	✓	✓	✓		✓	✓	✓	✓	✓	✓		✓	✓	✓	✓	✓	✓			
2. ความสะอาด		✓	✓		✓	✓	✓	✓	✓	✓		✓	✓	✓	✓	✓	✓		✓	✓	✓	✓	✓	✓		✓	✓	✓	✓	✓	✓			
3. การไหลของน้ำ		✓	✓		✓	✓	✓	✓	✓	✓		✓	✓	✓	✓	✓	✓		✓	✓	✓	✓	✓	✓		✓	✓	✓	✓	✓	✓			
4. สภาพความสมบูรณ์ของรางน้ำ		✓	✓		✓	✗	✗	✗	✗	✓		✓	✓	✓	✓	✓	✓		✓	✓	✓	✓	✓	✓		✓	✓	✓	✓	✓	✓			
วันที่	ตำแหน่งที่ผิดปกติ	การแก้ไข																		ระยะเวลา											ผู้ซ่อม		หมายเหตุ	
5/2/67	จากบริเวณหัวน้ำ	ปิดลงตามปกติ																		3 วัน											จ. ใจบุญ			



ที่ กพ ๗๑๑๐๑/๙๙๗

องค์การบริหารส่วนตำบลคลองขลุง  
อำเภอคลองขลุง กพ. ๖๒๑๒๐

หนังสือรับรอง  
การให้บริการจัดเก็บขยะมูลฝอย

องค์การบริหารส่วนตำบลคลองขลุงออกหนังสือรับรองฉบับนี้ให้แก่ บริษัทไปโอ เพาเวอร์ แพลนท์ จำกัด (โครงการโรงไฟฟ้าพลังงานสะอาดคลองขลุง) เพื่อรับรองว่า องค์การบริหารส่วนตำบลคลองขลุง ให้บริการจัดเก็บขยะมูลฝอย แก่ บริษัทไปโอ เพาเวอร์ แพลนท์ จำกัด ซึ่งตั้งอยู่ในพื้นที่ความรับผิดชอบขององค์การบริหารส่วนตำบลคลองขลุง โดยผู้ประกอบการจะต้องปฏิบัติตามมาตรการด้านการจัดการขยะมูลฝอยขององค์การบริหารส่วนตำบลคลองขลุง ดังนี้

๑.ให้ผู้ประกอบการบริษัทดำเนินการคัดแยกประเภทขยะแต่ละประเภทก่อนนำมาทิ้ง และต้องดำเนินการให้ถูกต้องตามสุขลักษณะ

๒.องค์การบริหารส่วนตำบลคลองขลุงจะดำเนินการเก็บขนเฉพาะขยะประเภททั่วไป กับขยะอันตราย เท่านั้น

๓.ประเภทขยะรีไซเคิลและขยะอินทรีย์ให้ผู้ประกอบการจัดการเองตามแนวทางที่ถูกหลักวิชาการ

พร้อมทั้งชำระ อัตราค่าธรรมเนียมในการเก็บขนตามข้อบัญญัติองค์การบริหารส่วนตำบลคลองขลุง เรื่อง การจัดการสิ่งปฏิกูลและมูลฝอย พ.ศ. ๒๕๕๙ โดยองค์การบริหารส่วนตำบลคลองขลุงจะเป็นผู้ประเมินปริมาณขยะมูลฝอยที่ต้องดำเนินการจัดเก็บ

ให้ไว้ ณ วันที่ ๒๓ เดือน สิงหาคม พ.ศ. ๒๕๖๑

(นายวิโรจน์ ขาตะนาวิน)

นายกองค์การบริหารส่วนตำบลคลองขลุง

สำนักงานปลัดฯ

โทร. ๐๕๕-๗๘๑๗๖๔





# บันทึกปริมาณขยะ

โรงไฟฟ้าพลังงานสะอาดคลองขลุง บริษัท ไบโอ เพาเวอร์ แพลนท์ จำกัด

เดือน	วันที่นำออก	ประเภท				น้ำหนัก			หน่วยงาน ที่นำออก	ลงชื่อ พนักงานซึ่ง	ลงชื่อ ผู้ตรวจสอบ
		ขยะมูล ฝอย	ขยะ อันตราย	ขยะ รีไซเคิล	เศษวัสดุ ก่อสร้าง	รถขาเข้า (ตัน)	รถขาออก (ตัน)	สุทธิ (ตัน)			
1. มกราคม	13/1/67	✓	✓	✓		11.980	12.460	0.510		ทงหนัก	
รวม											
2. กุมภาพันธ์	3/2/67	✓	✓	✓		11.730	12.150	0.420		ทงหนัก	
	3/2/67				✓	6.380	4.740	1.840		ทงหนัก	
	7/2/67	✓				11.260	11.590	0.330		ทงหนัก	
	21/2/67	✓				9.450	9.650	0.200		ทงหนัก	
รวม											
3. มีนาคม	1/3/67	✓	✓			11.730	12.280	0.600		ทงหนัก	
	8/3/67	✓	✓			11.640	12.000	0.360		ทงหนัก	
	15/3/67	✓	✓			11.620	12.260	0.640		ทงหนัก	
	29/3/67	✓	✓			11.590	11.740	0.350		ทงหนัก	
รวม											



# บันทึกปริมาณขยะ

โรงไฟฟ้าพลังงานสะอาดคลองขลุง บริษัท ไบโอ เพาเวอร์ แพลนท์ จำกัด

เดือน	วันที่นำออก	ประเภท				น้ำหนัก			หน่วยงาน ที่นำออก	ลงชื่อ พนักงานซึ่ง	ลงชื่อ ผู้ตรวจสอบ
		ขยะมูล ฝอย	ขยะ อันตราย	ขยะ รีไซเคิล	เศษวัสดุ ก่อสร้าง	รดาเข้า (ตัน)	รดาออก (ตัน)	สุทธิ (ตัน)			
4. เมษายน	17/4/67	/	/			13.000	13.440	0.440		สมภาร	
	21/4/67	/	/			11.340	12.580	0.310		สมภาร	
รวม											
5. พฤษภาคม	9/5/67	/	/			12.390	12.460	0.070		สมภาร	
รวม											
6. มิถุนายน	6/6/67	/	/			12.400	12.510	0.210		สมภาร	
	14/6/67	/	/			11.740	11.980	0.240		สมภาร	
	19/6/67	/	/			12.320	12.600	0.280		สมภาร	
	28/6/67	/	/			11.540	11.			สมภาร	
รวม											

กรกฎาคม 12/7/67 / /  
 สิงหาคม 19/7/67 / /

11.490 11.680 0.190  
 11.990 12.070 0.180

สมภาร  
 สมภาร





รายชื่อผู้บริหารโครงการโรงไฟฟ้าพลังงานสะอาดคลองขลุง

ลำดับที่	ชื่อ - สกุล	ตำแหน่ง	เบอร์โทร
1	คุณประสิทธิ์ จันทร์พร้อย	Project Manager	063-1980481
2	คุณวระวุฒิ เพียวิเศษ	Mechanical Manager	084-5625513
3	คุณกนกชัย สัมฤทธิ์	Civil Manager	087-0706997



## Annual Accident Report 2024

Bio Power Plant Co., Ltd.

Accident Report	Jan	Feb	Mar	Apr	May	Jun	Jul	Aug	Sep	Oct	Nov	Dec
1. Serious Accident												
1.1 Dead (case)	0	0	0	0	0	0						
1.2 Disabled (case)	0	0	0	0	0	0						
1.3 Loss of organs (case)	0	0	0	0	0	0						
2. Major Accident												
2.1 Lost time > 3 Day (case)	0	0	0	0	0	0						
2.2 Lost time < 3 Day (case)	0	0	0	0	0	0						
3. Minor Accident (case)	0	0	0	0	0	0						
Total Accident (case)	0	0	0	0	0	0						
Total Worker (peersons)	0	0	0	0	0	0						
Total Man Houre (Hour)	70	70	70	28	35	40						
Numbers of Accident (times)	649,773	663,773	678,333	5,584	6,409	7,648						
Loss Time Injury : LIT (Day)	0	0	0	0	0	0						
Total Case Incident Rate : TCIR (times/200000 hours)	0	0	0	0	0	0						
Injury Frequecy Index : I.F.R (times/1000000 hours)	0	0	0	0	0	0						
Injury Severity Rate : I.S.R. (lost day 1000000 hours)	0	0	0	0	0	0						
Average Severity Index : A.S.I. (lose time/accicent)	0	0	0	0	0	0						
Note	AED			COD : 02042567-BPP								